



**PRÉFET
DE LA HAUTE-MARNE**

*Liberté
Égalité
Fraternité*

RECUEIL DES ACTES ADMINISTRATIFS DE LA HAUTE-MARNE

ANNÉE 2024– Numéro 17 du 08 mars 2024

SOMMAIRE

**DIRECTION GÉNÉRALE DES DOUANES ET DROITS INDIRECTS
DIRECTION RÉGIONALE DE REIMS..... p 4**

DÉCISION prononçant la fermeture définitive d'un débit de tabac ordinaire permanent dans le département de la Haute-Marne à SAINT-DIZIER (52)

**DIRECTION RÉGIONALE DE L'ENVIRONNEMENT, DE L'AMÉNAGEMENT ET DU
LOGEMENT-RÉGION GRAND EST..... p 5**

Arrêté préfectoral N° 2024 – DREAL-EBP-0026 portant dérogation aux interdictions de capture avec relâcher d'espèces protégées d'amphibiens délivrées à l'association BUFO (67)

PRÉFECTURE DE LA HAUTE-MARNE

DIRECTION DU CABINET

Direction des Sécurités..... p 9

Arrêté N° 52-2024-03-00018 du 8 mars 2024 portant interdiction temporaire d'organiser un rassemblement festif à caractère musical, dit « rave-party », « free-party » ou « teknival » sur l'ensemble du territoire du département et interdiction de circulation des véhicules transportant du matériel de son à destination d'un rassemblement festif à caractère musical non autorisé dans le département de la Haute-Marne

SERVICE DU SECRÉTARIAT GÉNÉRAL AUX AFFAIRES DÉPARTEMENTALES

Bureau de la Coordination et de l'Interministérialité..... p 11

Arrêté N° 52-2024-03-00015 du 07 mars 2024 portant délégation de signature en matière d'administration générale à monsieur Xavier LOGEROT Directeur Départemental des Territoires

DIRECTION DÉPARTEMENTALE DES TERRITOIRES (DDT)

Service Économie Agricole..... p 40

Arrêté N° 52-2024-03-00006 du 04 mars 2024 portant sur le renouvellement et la composition de la commission départementale d'orientation de l'agriculture en tant que commission pivot

ÉTABLISSEMENTS HOSPITALIERS DE BAR-LE-DUC FAINS-VÉEL, DE JOINVILLE, DE MONTIER-EN-DER, DE SAINT-DIZIER, DE HAUTE-MARNE, DE THIÈBLEMONT-FARÉMONT, DE VERDUN SAINT-MIHIEL, DE VITRY-LE-FRANÇOIS, DE WASSY..... p 46

Décision N° 19/2024 organigramme de Direction Générale annule et remplace la décision 16/2024

Décision N° 20/2024 Direction Générale portant délégation de signature annule et remplace la décision 76/2023

Décision N° 21/2024 Directions Déléguées portant délégation de signature annule et remplace la décision 82/2023

Décision N° 22/2024 portant délégation de signature affaires médicales annule et remplace la décision 74/2023

Décision N° 23/2024 portant délégation de signature parcours patient annule et remplace la décision N°80/2023

Décision N° 24/2024 portant délégation de signature DRH annule et remplace la décision 11/2024

Décision N° 25/2024 portant délégation de signature fonctions support annule et remplace la décision 100/2023

Décision N° 26/2024 portant délégation de signature coordination générale des soins et de la qualité annule et remplace la décision 78-2023

Décision N° 27/2024 portant délégation de signature coordination générale pédagogique annule et remplace la décision 79-2023

Décision N° 28/2024 portant délégation de signature Directions système d'information et protection des données annule et remplace la décision 77/2023

Décision N° 29/2024 portant délégation de signature Direction des achats annule et remplace la décision 6/2024



**RÉPUBLIQUE
FRANÇAISE**

*Liberté
Égalité
Fraternité*

**Direction générale des douanes
et droits indirects**

**DECISION
prononçant la fermeture définitive d'un débit
de tabac ordinaire permanent dans le
département de la Haute-Marne à SAINT
DIZIER (52)**

Reims, le 28 février 2024

Le directeur interrégional des douanes de Metz,

Vu le code général des impôts en son article 568 ;

Vu le décret n° 2010-720 du 28 juin 2010 modifié relatif à l'exercice du monopole de la vente au détail des tabacs manufacturés, pris en son article 37 précisant qu'un débit de tabac ordinaire peut être fermé définitivement sur décision du directeur interrégional des douanes et droits indirects dans divers cas dont la démission du gérant sans présentation de successeur, la résiliation du contrat de gérance ainsi que l'expiration de la période de fermeture provisoire après démission consécutive à l'octroi d'une indemnité de fin d'activité ou octroi d'une allocation viagère de départ au cours de cette période ;

Vu l'arrêté du 8 juillet 2010 modifié relatif au contrat liant les débitants de tabac à l'administration des douanes et droits indirects dans le cadre de l'exercice du monopole de vente au détail des tabacs manufacturés ;

DECIDE

- La fermeture définitive d'un débit de tabac ordinaire permanent sur la commune de SAINT DIZIER (52100), géré par la SNC LE PACHA représentée par M. Sébastien OUDIN, suite au jugement prononçant la clôture de la liquidation judiciaire pour insuffisance d'actif à compter du 8 janvier 2024 (BODACC n° 20242160 du 13 janvier 2024).

Le directeur interrégional,
Le directeur régional,

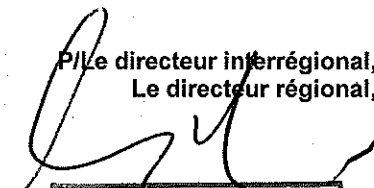

Douanes Françaises
Ph. REYNAUD
N° 53787

**DIRECTION GENERALE DES DOUANES
ET DROITS INDIRECTS**

DIRECTION REGIONALE DE REIMS

POLE ACTION ECONOMIQUE

110, rue du Jard – CS 70034

51723 REIMS CEDEX

Site Internet : www.douane.gouv.fr

Affaire suivie par : P. GALWAS

Téléphone : 09 70 27 80 25

Courriel : tabacs-reims@douane.finances.gouv.fr



**PRÉFET
DE LA HAUTE-MARNE**

*Liberté
Égalité
Fraternité*

**Direction régionale de l'environnement,
de l'aménagement et du logement**

ARRÊTÉ PRÉFECTORAL N° 2024-DREAL-EBP-0026

**portant dérogation aux interdictions de capture avec relâcher d'espèces protégées
d'amphibiens délivrée à l'association BUFO (67)**

**PRÉFÈTE DE LA HAUTE MARNE (52),
CHEVALIER DE LA LÉGION D'HONNEUR,
OFFICIER DE L'ORDRE NATIONAL DU MÉRITE**

VU le Code de l'Environnement, et notamment ses articles L 411-1, L 411-2, L 415-3 et R 411-1 à R 411-14 ;

VU le décret n° 97-34 du 15 janvier 1997 et le décret n° 97-1204 du 19 décembre 1997 relatifs à la déconcentration des décisions administratives individuelles, notamment en matière de capture d'espèces animales protégées ;

VU le décret n°2004-374 du 29 avril 2004 relatif aux pouvoirs des préfets, à l'organisation, et à l'action des services de l'État dans les régions et départements;

VU l'arrêté du 19 février 2007 modifié fixant les conditions de demande et d'instruction des dérogations définies au 4° de l'article L. 411-2 du code de l'environnement portant sur des espèces de faune et de flore sauvages protégées ;

VU l'arrêté du 9 juillet 1999 fixant la liste des espèces de vertébrés protégées menacées d'extinction en France et dont l'aire de répartition excède le territoire d'un département ;

VU l'arrêté du 8 janvier 2021 fixant la liste des amphibiens et des reptiles représentés sur le territoire métropolitain protégés sur l'ensemble du territoire national et les modalités de leur protection ;

VU la demande de dérogation au régime de capture avec relâcher différer sur place d'espèces animales protégées en date du 04 décembre 2023 déposée en application des articles L. 411-1 et L. 411-2 du code de l'environnement par l'association BUFO, 8 rue Adèle Riton, 67800 Strasbourg ;

VU l'avis du Conseil Scientifique Régional du Patrimoine Naturel en date du 04 février 2024 ;

CONSIDERANT que la demande de dérogation porte sur des opérations de capture et relâcher de spécimens d'espèces protégées ;

CONSIDERANT l'intérêt de ces opérations pour la connaissance et la protection de la faune et flore sauvage et de la conservation des habitats ;

CONSIDERANT l'absence de solution technique alternative à la capture qui soit pertinente et satisfaisante ;

CONSIDERANT que la demande de dérogation ne nuit pas au maintien, dans un état de conservation favorable, des populations des espèces protégées concernées dans leur aire de répartition naturelle compte tenu des prescriptions mises en œuvre, telles que détaillées à l'article 3 ci-après;

CONSIDERANT que les personnes à habilitier disposent de la compétence pour la mise en œuvre des opérations considérées ;

CONSIDERANT que les conditions d'octroi d'une dérogation à l'interdiction de capture avec relâcher sur place de spécimens des espèces concernées se trouvent ici réunies ;

SUR PROPOSITION du Directeur régional de l'Environnement, de l'Aménagement et du Logement du Grand Est,

ARRÊTE :

ARTICLE 1^{er} : Identité du bénéficiaire

Le bénéficiaire de la dérogation sont l'association BUFO, 8 rue Adèle Riton, 67800 Strasbourg en tant que structure coordinatrice Grand Est de l'indicateur herpétologique « Triton crêté » de l'Observatoire Grand Est de la Biodiversité (OGEB), ainsi que les structures suivantes compétentes pour mener à bien les suivis dans le département de la Haute-Marne :

- CPIE Sud Champagne, Domaine Saint-Victor, 10200 Soulaines-Dhuys ;
- LPO Champagne-Ardenne, Ferme des Grands Parts, D13, 51290 Outines.

Sont habilités à intervenir sous la responsabilité du bénéficiaire les salariés, les bénévoles et les personnes encadrées (stagiaires, services civiques...) par les structures ci-dessus.

ARTICLE 2 : Nature de la dérogation

Dans le cadre de la mise en œuvre de l'indicateur herpétologique « Triton crêté » de l'Observatoire Grand Est de la Biodiversité (OGEB), les bénéficiaires définis à l'article 1^{er} sont autorisés à déroger aux interdictions de capture et de relâcher sur place de spécimens d'espèces animales protégées listées ci-dessous :

- Triton crêté – *Triturus cristatus* ;
- Crapaud commun – *Bufo bufo* ;
- Complexe des « grenouilles vertes » : *Pelophylax spp* ;
- Grenouille rousse – *Rana temporaria* ;
- Grenouille agile – *Rana dalmatina* ;
- Triton palmé – *Lissotriton helveticus* ;
- Triton ponctué – *Lissotriton vulgaris* ;
- Triton alpestre – *Ichthyosaura alpestris* ;
- Salamandre tachetée – *Salamandra salamandrea* ;
- Rainette verte – *Hyla arborea*.

Cette dérogation est autorisée pour les opérations réalisées sur le département de la Haute-Marne.

ARTICLE 3 : Conditions de la dérogation

Dans le cadre des opérations décrites à l'article 2, le bénéficiaire est tenu de respecter l'ensemble des valeurs et des engagements annoncés dans le dossier de demande de dérogation dès lors qu'ils ne sont pas contraires aux dispositions du présent arrêté.

Les opérations de capture avec relâcher sur place sont strictement limitées à ce qui est nécessaire pour atteindre l'objectif recherché.

Le protocole d'inventaire permet de qualifier correctement le niveau des populations et l'importance de celles-ci au regard de l'état de conservation des espèces concernées en tenant compte de leur biologie et de leurs cycles biologiques.

Les filets et épuisettes seront vérifiés avec chaque opération de capture afin qu'ils ne comportent aucun élément vulnérant.

Les nasses doivent être équipées de flotteurs ou à défaut doivent être relevées au plus tard 3 heures après leur immersion.

Un protocole d'hygiène et de désinfection est mis en œuvre pour limiter la dissémination de chitridiomyose (préférentiellement protocole SHF 2010) et autres maladies (type ranavirose).

Le bénéficiaire tient à jour la liste des personnes participant aux activités autorisées et la transmet avant le début des opérations au service eau, biodiversité, paysages de la DREAL Grand-Est.

ARTICLE 4 : Durée de la validité de la dérogation

La présente dérogation est valable pour l'année 2024 pour la période du 1^{er} mars au 31 mai.

ARTICLE 5 : Transmissions et mise à disposition des données

Transmission des données :

Le pétitionnaire transmet les données brutes de biodiversité liées à la dérogation accordée au service de l'État en charge de la protection des espèces sous format informatique compatible avec le standard régional Grand-Est disponible sur le site internet de la DREAL Grand Est. Les données devront être fournies avec une géolocalisation au point (non dégradée). Les jeux de données doivent être distincts selon les méthodes et protocoles d'acquisition de données naturalistes mis en œuvre.

Le versement des données brutes doit être effectué dans un délai de six mois après la mise en œuvre de la dérogation.

Elles alimenteront le Système d'Information de l'Inventaire du Patrimoine naturel (SINP) avec le statut de données publiques.

Compte-rendu :

Le bénéficiaire doit adresser à la DREAL, chaque année avant le 31 mars un rapport sur la mise en œuvre de la dérogation au cours de l'année précédente. Ce rapport précisera :

- le nombre de suivi conduit au cours de l'année sous couvert de la dérogation,
- les dates et les lieux par commune des opérations,
- les espèces ou groupes d'espèces dont la présence a été identifiée,
- pour les espèces qui sont réputées avoir de faibles effectifs dans l'aire de déplacement naturel des noyaux de populations concernés, le nombre de spécimens capturés de chaque espèce, le sexe lorsque ce dernier est déterminable et, s'il y a lieu, le mode de marquage utilisé,
- le nombre d'animaux morts ou blessés au cours des opérations,
- le nombre d'animaux non visés dans la dérogation et néanmoins pris dans les matériels de capture au cours des opérations.

ARTICLE 6 : Mesures de contrôle et sanctions

La mise en œuvre des dispositions définies aux articles 2 et 3 du présent arrêté peut faire l'objet de contrôle par les agents chargés de constater les infractions mentionnées à l'article L.415-3 du code de l'environnement.

Le non-respect des dispositions du présent arrêté peut donner lieu aux sanctions administratives prévues par les articles L.171-7 et L.171-8 du code de l'environnement.

ARTICLE 7 : Autres législations et réglementation

La présente décision ne dispense pas de l'obtention d'autres accords ou autorisations par ailleurs nécessaires pour la réalisation de l'opération susmentionnée et du respect des autres dispositions législatives et réglementaires susceptibles d'être applicables sur les espaces protégés du territoire d'étude.

ARTICLE 8 : Droits et informations des tiers

Les droits des tiers sont et demeurent expressément réservés.

La présente décision est notifiée au bénéficiaire. Elle est également publiée au recueil des actes administratifs de la préfecture de la Haute-Marne.

ARTICLE 9 : Exécution

Le secrétariat de la préfecture et le directeur régional de l'Environnement, de l'Aménagement et du Logement du Grand Est sont chargés, chacun en ce qui le concerne, de l'exécution du présent arrêté publié au recueil des actes administratifs de la préfecture de la Haute-Marne.

Fait à Strasbourg, le 6 mars 2024,
Pour la Préfète, par délégation,
Pour le directeur régional de
l'environnement,
de l'aménagement et du logement,
La cheffe du pôle espèces et expertise
naturaliste,

Sophie OUZET

Voies et délais de recours : Le présent arrêté peut faire l'objet d'un recours contentieux devant le tribunal administratif de Châlons-en-Champagne, dans le délai de deux mois à compter de sa publication et / ou notification. Ce recours peut être déposé sur le site www.telerecours.fr . Ce délai est prorogé si un recours administratif (gracieux ou hiérarchique) est introduit dans ce même délai de deux mois à compter de sa publication et ou notification.



**PRÉFET
DE LA HAUTE-MARNE**

*Liberté
Égalité
Fraternité*

Cabinet de la préfète

DIRECTION DES SÉCURITÉS
BUREAU DE LA SÉCURITÉ PUBLIQUE

ARRÊTÉ N°52-2024-03-00018 DU 8 MARS 2024

portant interdiction temporaire d'organiser un rassemblement festif à caractère musical, dit « rave-party », « free-party » ou « teknival » sur l'ensemble du territoire du département et interdiction de circulation des véhicules transportant du matériel de son à destination d'un rassemblement festif à caractère musical non autorisé dans le département de la Haute-Marne

La Préfète de la Haute-Marne,
Chevalier de la Légion d'Honneur,
Officier de l'Ordre National du Mérite

VU le Code général des collectivités territoriales, notamment son article L. 2215-1 ;

VU le Code de la route ;

VU le Code de la voirie routière ;

VU le Code de la sécurité intérieure ;

VU le Code des relations entre le public et l'administration ;

VU le décret du président de la République en date du 13 juillet 2023 portant nomination de Madame Régine PAM en qualité de préfète de la Haute-Marne ;

VU le décret du 6 juillet 2023 portant nomination de Monsieur Johan PORCHER en qualité de directeur de Cabinet de la Haute-Marne ;

VU l'arrêté de délégation de signature du 23 octobre 2023 portant délégation de Monsieur Johan PORCHER directeur de cabinet de la Haute-Marne ;

CONSIDÉRANT que, selon les éléments d'information disponibles, des rassemblements festifs à caractère musical pouvant regrouper plus de 500 participants sont susceptibles de se dérouler dans le département de la Haute-Marne au cours des semaines à venir en raison de conditions propices à la tenue de ces événements ;

CONSIDÉRANT qu'en application de l'article L. 211-5 du Code de la sécurité intérieure, ce type de rassemblement doit faire l'objet d'une déclaration, au plus tard 1 mois avant la date de la manifestation, de la part des organisateurs, auprès du représentant de l'État dans le département dans lequel le rassemblement doit se tenir, mentionnant les mesures envisagées pour garantir la sécurité, la salubrité, l'hygiène et la tranquillité publiques, qu'à défaut d'une telle autorisation, l'organisation d'une manifestation non déclarée est un délit prévu par l'article 431-9 alinéa 2 du Code pénal ;

CONSIDÉRANT que ce type de rassemblement, qui ne fait généralement l'objet d'aucune déclaration, regroupant un grand nombre de participants, peut provoquer des troubles à l'ordre public, qu'ils soient liés à l'augmentation du risque de conduite sous l'emprise d'alcool et de stupéfiants ou à la gêne occasionnée par le niveau sonore extrêmement élevé de la musique diffusée, peut conduire à la dégradation des propriétés occupées souvent librement, présente des risques pour la sécurité des personnes en raison de l'absence d'aménagements ou de la configuration des lieux, ainsi que des risques pour la santé publique en l'absence de mesures d'hygiène ;

CONSIDÉRANT que ces manifestations, susceptibles de s'installer sans autorisation préalable en divers points du département de la Haute-Marne, seraient de nature à provoquer des troubles sérieux à l'ordre, la tranquillité et la santé publics ;

ARRÊTE :

Article 1^{er} : la circulation des véhicules transportant du matériel de sonorisation notamment sound-systems, amplificateurs, à destination ou en provenance d'un rassemblement festif à caractère musical non autorisé ou interdit dans le département de la Haute-Marne, est interdite sur l'ensemble des réseaux routiers (réseaux routiers national et secondaire) du territoire du département de la Haute-Marne du vendredi 8 mars 2024 au lundi 8 avril 2024 inclus.

Article 2 : la tenue de rassemblements festifs à caractère musical répondant à l'ensemble des caractéristiques énoncées à l'article R. 211-2 du Code de la sécurité intérieure, autres que ceux légalement déclarés et autorisés, est interdite sur l'ensemble du territoire du département de la Haute-Marne durant la même période.

Article 3 : le présent arrêté entre en vigueur après publication au recueil des actes administratifs.

Article 4 : toute infraction au présent arrêté est passible des sanctions prévues par l'article R. 211-27 du Code de la sécurité intérieure et pourra donner lieu à la saisie du matériel utilisé, pour une durée maximale de 6 mois, en vue de sa confiscation par le tribunal, en application de l'article L. 211-15 du même code.

Article 5 : conformément aux dispositions des articles R. 421-1 à R. 421-5 du Code de justice administrative, le présent arrêté peut faire l'objet d'un recours contentieux devant le tribunal administratif de Châlons-en-Champagne, dans le délai de deux mois à compter de sa notification ou de sa publication. Le tribunal administratif peut être saisi par l'application informatique « Télérecours citoyens » accessible par le site internet www.telerecours.fr.

Article 6 : les sous-préfets des arrondissements de Chaumont, de Langres et de Saint-Dizier, le directeur départemental de la sécurité publique et le commandant de groupement de gendarmerie départementale sont chargés, chacun en ce qui le concerne, de l'exécution du présent arrêté qui sera publié au recueil des actes administratifs et dont copie sera transmise au procureur de la République près le tribunal judiciaire de Chaumont.

Pour la Préfète et par délégation,
le Directeur de cabinet,

Johan PORCHER

M



**PRÉFET
DE LA HAUTE-MARNE**

*Liberté
Égalité
Fraternité*

**Secrétariat général aux
affaires départementales**

ARRÊTÉ N° 52-2024-03-00015 DU 7 MARS 2024

portant délégation de signature
en matière d'administration générale

à

Monsieur Xavier LOGEROT
Directeur Départemental des Territoires

La Préfète de la Haute-Marne,
Chevalier de la Légion d'Honneur,
Officier de l'Ordre National du Mérite,

VU le code de l'urbanisme;

VU le code de la construction et de l'habitation;

VU le code du patrimoine;

VU le code forestier;

VU le code de l'environnement;

VU le code rural et de la pêche maritime;

VU le code général des impôts;

VU le code des transports;

VU le code de la route;

VU le code des relations entre le public et l'administration;

VU le code de la commande publique;

VU le code du patrimoine et notamment son chapitre 4 relatif au financement de l'archéologie préventive;

VU la loi n° 82-213 du 2 mars 1982 modifiée relative aux droits et libertés des communes, des départements et des régions;

VU la loi n° 83-8 du 7 janvier 1983 modifiée relative à la répartition des compétences entre les communes, les départements, les régions et l'État;

VU la loi n°83-634 du 13 juillet 1983 portant droits et obligations des fonctionnaires;

VU la loi n° 84-16 du 11 janvier 1984 modifiée portant dispositions statutaires relatives à la fonction publique de l'État;

VU la loi organique n° 2001-692 du 1er août 2001 modifiée relative aux lois de finances;

VU le décret n° 91-1067 du 14 octobre 1991 modifié portant attribution de la nouvelle bonification indiciaire à certains personnels du ministère de l'Équipement, du Logement, des Transports et de l'Espace;

VU le décret n° 2001-1161 du 7 décembre 2001 portant déconcentration des décisions relatives à l'attribution de la nouvelle bonification indiciaire dans les services du ministère de l'Équipement, des Transports et du Logement;

VU le décret n° 2004-374 du 29 avril 2004 modifié relatif aux pouvoirs des Préfets, à l'organisation et à l'action des services de l'État dans les régions et départements;

VU le décret n° 2009-1484 du 3 décembre 2009 relatif aux directions départementales interministérielles;

VU le décret n° 2015-510 du 7 mai 2015 portant charte de la déconcentration;

VU le décret du 13 juillet 2023 portant nomination de Mme Régine PAM en qualité de Préfète de la Haute-Marne;

VU l'arrêté du 7 décembre 2001 portant délégation de pouvoir en matière d'attribution de la nouvelle bonification indiciaire dans les services du ministère de l'Équipement, des Transports et du Logement;

VU l'arrêté ministériel du 7 décembre 2010 portant délégation de pouvoirs en matière de gestion de certains personnels du ministère de l'Écologie, du Développement Durable, des Transports et du Logement;

VU l'arrêté du 31 mars 2011 portant déconcentration des décisions relatives à la situation individuelle des fonctionnaires et agents non titulaires exerçant leurs fonctions dans les directions départementales interministérielles;

VU l'arrêté préfectoral n° 607 du 1er janvier 2010 relatif à la création de la direction départementale des territoires de la Haute-Marne;

VU l'arrêté préfectoral n° 1367 du 15 mai 2014 portant réorganisation de la direction départementale des territoires de la Haute-Marne à compter du 1er juin 2014;

VU l'arrêté préfectoral n°52-2020-12-215 du 22 décembre 2020 portant organisation du Secrétariat Général Commun Départemental;

VU l'arrêté préfectoral n°52-2023-000131 du 20 novembre 2023 portant réorganisation de la direction départementale des territoires de la Haute-Marne;

VU l'arrêté du Premier ministre et du ministre de l'intérieur en date du 1^{er} décembre 2020 nommant M. Xavier LOGEROT, directeur départemental des territoires de la Haute-Marne;

VU l'arrêté du ministre de l'intérieur en date du 14 janvier 2022 nommant Mme Nathalie KOBES, directrice départementale adjointe des territoires de la Haute-Marne;

SUR proposition du Secrétaire général de la Préfecture,

ARRÊTE :

Article 1 : Délégation de signature est donnée à Monsieur Xavier LOGEROT, Directeur départemental des territoires de la Haute-Marne, à l'effet de signer, dans le cadre de ses attributions et compétences, toutes correspondances administratives et toutes décisions dans les matières suivantes :

1 – PERSONNEL – ADMINISTRATION GÉNÉRALE

	I-Décisions individuelles concernant l'octroi aux fonctionnaires, stagiaires et non titulaires A, B, C :	Arrêtés interministériels du 31/03/2011 et du 01/07/2013
PAG 1	des congés annuels, des jours ARTT et récupération des crédits d'heures et de l'utilisation des congés accumulés sur un compte épargne-temps	Décrets n°86-83 du 17/01/1986, n° 2000-815 du 25.08.2000 et n°2002-634 du 29/04/2002
PAG 2	des congés de maternité ou adoption, paternité	Décret n°86-83 du 17/01/1986 modifié
PAG 3	des congés parentaux et de présence parentale	Décret n°2012-1061 du 18 /09/2012
PAG 4	des congés bonifiés	Décret n°85-257 du 19/02/1985
PAG 5	des congés de formation	Décret n°07-1470 du 15/10/2007
PAG 6	de l'octroi et le renouvellement des congés maladie ordinaire, des congés de longue maladie ou de longue durée	Décrets n°86-83 du 17/01/1986 et n°86-442 du 14/03/1986
PAG 7	de la réintégration à temps partiel thérapeutique dans le service d'origine après un congé de maladie ordinaire, de longue maladie ou de longue durée	Décret n°94-874 du 7/10/1994
PAG 8	des congés occasionnés par un accident de service ou de travail ou maladie professionnelle	Décrets n°86-83 du 17/01/1986 et n°86-442 du 14/03/1986
PAG 9	des autorisations spéciales d'absence à l'exclusion des autorisations d'absence syndicale	Décret n°82-447 du 28/05/1982 modifié
PAG 10	des autorisations d'absence relatives à l'exercice du droit syndical et pour formation syndicale	Décrets n°82-447 du 28/05/1982 et n°86-

		83 du 17/01/1986
PAG 11	des congés pour l'accomplissement d'une période d'instruction militaire	Article 53 de la loi n°84-16 du 11/01/1984
PAG 12	de la mise en disponibilité à l'expiration des droits statutaires à congé de maladie, pour donner des soins au conjoint, à un enfant ou à un ascendant à la suite d'un accident ou d'une maladie grave, pour élever un enfant âgé de moins de huit ans, pour donner des soins à un enfant à charge, au conjoint ou un ascendant atteint d'un handicap nécessitant la présence d'une tierce personne, pour suivre le conjoint lorsque celui-ci est astreint à établir sa résidence habituelle à raison de sa profession en un lieu éloigné du lieu d'exercice des fonctions du fonctionnaire	Décrets n° 85-986 du 16/09/1985 et n°86-83 du 17/01/1986
PAG 13	de l'autorisation d'exercer des fonctions à temps partiel	Décret n°86-83 du 17/01/1986
PAG 14	de la décision de retour à l'exercice à plein temps	
PAG 15	des sanctions disciplinaires du 1 ^{er} groupe (avertissement et blâme)	Décret n°2010-996 du 27/08/2010
PAG 16	des décisions concernant l'exercice d'une activité accessoire dans le cadre d'un cumul d'activités	Décret n°2010-996 du 27/08/2010
PAG 17	d'établissement et signature des cartes d'identité de fonctionnaires et des cartes professionnelles permettant d'exercer des contrôles sur le territoire de la Haute-Marne	Décret n°2010-996 du 27/08/2010
PAG 18	des arrêtés attribuant la nouvelle bonification indiciaire (NBI) aux agents de catégories A, B et C et décision d'attribution des primes, indemnités et bonifications d'ancienneté (prime spéciale, PRS, ISS, IAT, IFTS, IFSE, notamment)	Décrets n° 1991-1067 du 14.10.1991, n° 2001-1161 du 07.12.2001, n°2010-888 du 28/07/2010 et n°2008-366 du 17 avril 2008

PAG 19	II-Recrutement et gestion des contractuels	Loi n°84-16 du 11/01/1984 modifiée Décret n°86-83 du 17.01.1986
PAG 20	III-Recrutement sans concours des agents de catégorie C	Décret n°2002-121 du 31/01/2002
PAG 21	IV-Affectation à un poste de travail des fonctionnaires et agents non titulaires de catégorie B et C lorsque cette mesure n'entraîne pas de changement de résidence	Décret n°86-351 du 6/03/1986 modifié et décret n°2010-996 du 27/08/2010
	V-Pour l'ensemble des agents :	
PAG 22	Liquidation des droits des victimes d'accidents de service, de maladies professionnelles et d'accidents du travail	Circulaire FP 1711-34/ CMS-28-9 du 30.01.1989
PAG 23	Décisions prononçant l'imputabilité au service d'un accident ou d'une maladie professionnelle	Décret n°60-1089 du 6 /10/ 1960 modifié
PAG 24	Tous les actes découlant de la constitution des dossiers de retraite complémentaire (IRCANTEC) des agents	Décret n°70-1277 du 23/12/1971
	VI-Gestion des personnels d'exploitation et des ouvriers des parcs et ateliers :	
PAG 25	Gestion des personnels d'exploitation des TPE	Décret n° 91-393 du 25.04.1991 modifié
PAG 26	Gestion des ouvriers de parcs et ateliers	Décret n° 65-382 du 21.05.1965 modifié
PAG 27	Ensemble des actes de gestion afférents à la procédure du droit d'option	article 123 de la loi n° 84.53 du 26.01.1984 modifiée.
PAG 28	VII-Nomination et gestion des adjoints administratifs et des dessinateurs	Décret n°86-351 du 6 mars 1986, modifié

	VIII-Mesures générales :	
PAG 29	Élaboration et modification du Règlement intérieur	
PAG 30	Organisation des élections professionnelles	
PAG 31	Constitution du comité technique et du comité d'hygiène, de sécurité et des conditions de travail	
PAG 32	Nomination des membres du comité local d'action sociale	Arrêté du ministère de l'écologie du 22/12/2008
PAG 33	Établissement des ordres de mission	Décret n°2006-781 du 03.07.2006
PAG 34	Nomination des membres de la commission départementale pour la fixation des rentes d'accidents du travail	Arrêté du ministère de l'équipement et du logement du 26.02.1970
PAG 35	Délivrance des autorisations de conduire les véhicules de l'administration	

2 – CONTENTIEUX		
CX 1	Règlement amiable des dommages causés à des tiers du fait de l'administration ou subis par l'administration	Circulaire 2003-64 du 3 novembre 2003
CX 2	Réponses aux recours gracieux	
CX 3	Contentieux devant la juridiction judiciaire : Dans les domaines relevant de la compétence de la DDT – Représentation de l'État en audience devant le juge pénal ou civil. Formulation des observations écrites et orales.	Code de procédure pénale article L. 480-13 du code de l'urbanisme
CX 4	Contentieux devant la juridiction administrative : Dans les domaines relevant de la compétence de la DDT – Représentation de l'État en audience devant les tribunaux administratifs. Formulation des observations orales	Code de justice administrative

3 – PERMIS DE CONDUIRE		
PER 1	Signature de tous documents et courriers liés à la gestion des permis de conduire	Code de la route circulaire du 31 mars 2003
PER 2	Signature des documents nécessaires aux agréments des auto-écoles et des moniteurs et au suivi administratif des centres de sensibilisation à la sécurité routière	Articles L. 212-1 et suivants et L. 213-1 à L. 213-8 du code de la route

4 – TRANSPORTS – EXPLOITATION DES ROUTES		
	1 – Chemin de fer	
TER 1.1	Déclaration d'inutilité aux chemins de fer des immeubles valant moins de 76,22 €	Arrêté du 06.08.1963
	2 – Transports routiers	
TER 2.1	Dérogation temporaire à l'interdiction de circulation de véhicules de transports routiers de marchandises de plus de 7,5 tonnes de poids total en charge à certaines périodes de l'année	Code de la route, article R.411-18 Arrêté du 02.03.2015 (article 5)
TER 2.2	Autorisation individuelle ou accord au département d'origine pour la circulation des transports exceptionnels de marchandises, des transports exceptionnels de personnes ou des ensembles routiers comportant plus d'une remorque	Code de la route, articles R.433-1 à R.433-8
	3 – Exploitation des routes	
TER 3.1	Délimitation des zones 30 sur une route départementale ou une voie communale classées à grande circulation	Code de la route, article R.411-4
TER 3.2	Arrêté réglementant une intersection avec une route départementale ou une voie communale classées à grande circulation	Code de la route, article R.411-7

TER 3.3	Avis préalable aux arrêtés du président du conseil départemental ou d'un maire réglementant temporairement la circulation sur une route départementale ou une voie communale classée à grande circulation	Code de la route, article R.411-8
TER 3.4	Avis sur les projets de modification des caractéristiques techniques des routes départementales ou voies communales classées à grande circulation	Code de la route, articles L.110-3 et R.411-8-1
TER 3.5	Réglementation de la circulation sur les ponts pour les routes départementales ou les voies communales classées à grande circulation	Code de la route, article R.422-4
TER 3.6	Arrêté portant autorisation de faire circuler des véhicules routiers touristiques	Code de la route article R.433-7 et arrêté du 22 janvier 2015 définissant les caractéristiques et les conditions d'utilisation des véhicules autres que les autocars et les autobus, destinés à des usages de tourisme et de loisirs.
TER 3.7	Police de la circulation sur autoroute	Code de la route, articles R.411-8, R.411-9 et R.411-25

5 – VOIES NAVIGABLES

1 – Gestion et conservation du domaine public fluvial :		
	Il est précisé que par domaine public fluvial, il faut entendre : La rivière Marne classée dans le domaine public fluvial non navigable, partie comprise entre un point situé à 0,200 Km en aval du pont Godard Jeanson (RN 67) à Saint-Dizier et la limite des départements de la Haute-Marne et de la Marne	
VN 1.1	Actes d'administration du domaine public fluvial, autorisations d'occupation temporaire et de stationnement sur les dépendances de ce domaine	Code du domaine de l'État, article R. 53

VN 1.2	Autorisations de prises d'eau et arrêtés d'établissements temporaires, à l'exclusion de l'arrêté de mise à l'enquête	Code général de la propriété des personnes publiques articles 2124-8 et suivants
VN 1.3	Extractions de matériaux, attestation de fin d'instruction domaniale	Décret n° 2006-798 du 06.07.2006
	2 – Police de la navigation	
	Les actes relatifs aux compétences dévolues au Préfet en matière de police de la navigation en ce qui concerne le canal entre Champagne et Bourgogne et ses dépendances sur le territoire de la Haute-Marne	
	I – Actes dans l'exercice des missions de préservation de l'ordre public suivants :	
VN 2.1	– Règlements particuliers de police	Décret n°73-912 du 21/09/1973 modifié portant règlement général de police de la navigation intérieure article 1
VN 2.2	– Autorisations de manifestations nautiques	Décret n°73-912 du 21/09/1973 Article 1-23 du règlement particulier de police de la navigation du 20/12/1974
VN 2.3	– Autorisations spéciales de transports	Décret n°73-912 du 21/09/1973 Article 1-21 du règlement particulier de police de la navigation du 20/12/1974
VN 2.4	– Plans de signalisation associés et la liste des ouvrages pour lesquels la mise en place d'une signalisation appropriée est nécessaire	Article L.211-3 du code de l'environnement

	II – Mesures temporaires	
VN 2.5	Mesures temporaires prévues par le décret n°2012-1556 du 18/12/2012	
VN 2.6	Autres mesures temporaires prises en application de l'article 1.22 du Règlement particulier de police	
6 – MILIEUX AQUATIQUES		
	1 – Police de l'eau	
MAQ 1.1	Tous les actes relatifs à la procédure applicable aux déclarations et autorisations prévues par les articles L. 214-1 à L. 214-6 du code de l'environnement à l'exception des arrêtés d'autorisation	Articles R. 214-32 et suivants du code de l'environnement Articles R. 181-1 du code de l'environnement
MAQ 1.2	Tous les actes relatifs à la procédure applicable aux opérations entreprises dans le cadre de l'article L. 211-7 du code de l'environnement (déclaration d'intérêt général ou d'urgence) à l'exception de l'arrêté préfectoral portant déclaration d'intérêt général	Article R. 214-89 du code de l'environnement
	2 – Pêche	
MAQ 2.1	Interdiction temporaire de la pêche sur le canal entre Champagne et Bourgogne et ses dépendances sur le territoire de la Haute-Marne et les cours d'eau navigables	Code de l'environnement articles R. 436-55 et suivants
MAQ 2.2	Autorisation de capture, de transport ou de vente de poissons, à des fins sanitaires, scientifiques et écologiques, notamment pour en permettre le sauvetage, le dénombrement, la reproduction, favoriser le repeuplement et remédier aux déséquilibres biologiques	Article L. 436-9 du code de l'environnement
MAQ 2.3	Arrêtés réglementaires relatifs à l'organisation de concours de pêche en première catégorie piscicole	Article R. 436-22 du code de l'environnement

MAQ 2.4	Certificat concernant la validité des droits d'un plan d'eau	Articles L. 431-7, L. 431-8, R. 431-5 à R. 431-37 du code de l'environnement
MAQ 2.5	Arrêté portant exercice gratuit du droit de pêche au titre de l'article L. 435-5 du code de l'environnement du propriétaire riverain par l'AAPPMA lorsque l'entretien d'un cours d'eau non domanial est financé majoritairement par des fonds publics	Articles L. 435-5, R. 435-38 du code de l'environnement
MAQ 2.6	Arrêtés portant sur l'établissement des réserves de pêches	Article R. 436-73 du code de l'environnement
MAQ 2.7	Arrêtés relatifs à l'exercice de la pêche et décisions relatives à l'établissement des périodes d'ouverture de la pêche	Article R. 436-6 et suivants du code de l'environnement
MAQ 2.8	Liste certifiée des candidats au conseil d'administration de la Fédération départementale de pêche	Article R. 434-321 du code de l'environnement
MAQ 2.9	Liste des candidats élus aux fonctions de membre du conseil d'administration de la Fédération départementale de pêche	
MAQ 2.10	Arrêtés d'approbation des statuts des AAPPMA et FDAAPPMA	Article R. 434-29 du code de l'environnement
MAQ 2.11	Tous les documents relatifs au renouvellement des baux de pêche	Article R. 435-2 à R. 435-31 du code de l'environnement
	3 - Hydrologie	
MAQ 3.1	Constitution et tenue du comité de la ressource en eau – Instruction du 27 juillet 2021 du ministère de la transition écologique relative à la gestion des situations de crise liées à la sécheresse hydrologique	
MAQ 3.2	Arrêté de restriction temporaire des usages de l'eau Dérogations aux arrêtés de restrictions des usages de l'eau	Article R. 211-66 du code de l'environnement

7 - CONSTRUCTION		
C 1.1	Décision relative à l'octroi d'un prêt, d'une prime ou d'une subvention, d'un agrément, sous réserve que la construction projetée ou l'amélioration envisagée réponde aux objectifs de la programmation ou d'une politique d'amélioration de l'habitat définie par le Préfet et validée par le Comité Régional de l'Habitat et de l'Hébergement (CRHH)	Articles D.331-1 à 25-1 et 28 du Code de la construction et de l'habitation
	Prime à l'amélioration des logements à usage locatif et à occupation sociale (PALULOS) inscrite au programme arrêté par le préfet	Article D.323-1 à D.323-2-1 du code de la construction et de l'habitation
	Subventions pour la construction, l'acquisition - amélioration de logements locatifs aidés	Articles R. 331-1 à R.331-59 du code de la construction et de l'habitation
	Décision favorable à l'octroi d'un prêt locatif social accordé par des établissements de crédits adjudicataires des enveloppes de prêts	Articles D.331-17 à R.331-21 du code de la construction et de l'habitation
C 1.2	Autorisation de transformation et changement d'affectation des locaux	Article L. 631-7 du code de la construction et de l'habitation
C 1.3	Signature des conventions ouvrant droit à l'allocation personnalisée au logement, conclues, en application des articles L.353-1 à L.353-20 et D.353-1 à D.353-214 du code de la construction et de l'habitation	Articles L.353-1 et suivants et D.353-58 à D.353-73 et D.353-89 à D.353-103 et R.353-154 à R.353-165 du code de la construction et de l'habitation
C 1.4	Signature des conventions d'attribution relative à la mise en œuvre du programme d'action pour le logement des plus défavorisés	
C 1.5	Prêt pour le financement de travaux tendant à économiser l'énergie	Décret n° 81-150 du 16 février 1981

C 1.6	Subvention pour suppression d'insalubrité	Article R. 523-1 à R.523-3 du code de la construction et de l'habitation
C 1.7	Autorisation de louer une habitation ayant bénéficié d'un prêt PAP	Article D.353-166 du code de la construction et de l'habitation
C 1.8	Décision portant agrément à taux réduit de TVA pour la réalisation de travaux d'amélioration, de transformation ou d'aménagement de logements locatifs sociaux	Code Général des Impôts, articles 257 et 278 sexies Décret n° 96.860 du 2 octobre 1996
C 1.9	Autorisation de louer une habitation ayant bénéficié d'un prêt à taux 0	Articles D.31-10-1 et D.31-10-2 du code de la construction et de l'habitation
C 1.10	Autorisation de commencer les travaux avant l'octroi de la subvention PALULOS	Article D.323-8 du code de la construction et de l'habitation
C 1.11	Autorisations d'aliéner, de céder et de démolir des bâtiments appartenant à des organismes de logement social	Articles L. 443-7 à L.443-15-2 et R. 443-17 du code de la construction et de l'habitation
C 1.12	Autorisations de prorogation du délai de dépôt ou d'exécution d'une Ad'AP ou d'un Sda-Ad'AP	Articles L.165-2, articles R.165-1 et R.165-13 à 15 du code de la construction et de l'habitation Articles L.1112-2-1, L.1112-2-3, R.1112-11 et R.1112-19 à 21 du Code des transports
C 1.12 bis	Dérogation aux dispositions applicables lors de la construction, de la création, ou de la modification d'établissements recevant du public ou d'installations recevant du public ou de la modification de bâtiments à usage d'habitation et à usage professionnel situés dans un cadre bâti existant	Articles L.163-1, L.163-2, L.164-3 et articles R.163-2, R.163-3, R.164-3 du code de la construction et de l'habitation.

C 1.13	Autorisation de commencer les travaux avant l'octroi de la subvention ou l'agrément en offre nouvelle	Article D.323-8 du code de la construction et de l'habitation
--------	---	---

8 – OPÉRATIONS DOMANIALES		
OD 1	Tous les actes relatifs aux immeubles bâtis ou non bâtis devenus inutiles à la DDT, pour transmission aux domaines	

9 – URBANISME		
	1 – Règles d'urbanisme	
UB 1	Dérogations prévues à l'article R.111-16 à 19 du code de l'urbanisme (RNU)	Article R.111-20 du code de l'urbanisme
	2 – Application du droit des sols	
	<i>I – Permis de construire, de démolir, d'aménager, déclarations préalables, accords et avis conformes</i>	
UB 2.1	Lettre de majoration du délai d'instruction	Article R. 423-42 du code de l'urbanisme
UB 2.2	Demande de pièces complémentaires	Article R. 423-38 du code de l'urbanisme
UB 2.3	Décisions concernant les demandes d'autorisation d'urbanisme dans les cas prévus à l'article R. 422-2 du code de l'urbanisme	Article R. 422-2 du code de l'urbanisme
	pour les projets réalisés pour le compte d'états étrangers ou d'organisations internationales de l'État, des établissements publics et concessionnaires	
	pour les ouvrages de production, de transport, de distribution et de stockage d'énergie lorsque cette énergie n'est pas destinée principalement à une utilisation directe par le demandeur	

	pour les installations nucléaires de base	
	pour les travaux soumis à l'autorisation du ministre de la défense ou du ministre chargé des sites ou en cas d'évocation par le ministre chargé de la protection de la nature ou par le ministre chargé des monuments historiques et des espaces protégés	
UB 2.4	Prorogation d'autorisation d'urbanisme dans les conditions énoncées aux articles R. 424-21 à R. 424-23	Articles R. 424-21 et suivants du code de l'urbanisme
UB 2.5	Arrêté autorisant le différé des travaux de finition	Article R. 442-13 du code de l'urbanisme
UB 2.6	Délivrance de l'avis conforme au titre des articles L.174-1, L.422-5 et L.422-6, suite à l'annulation, l'abrogation ou la caducité d'un document d'urbanisme	Articles L. 174-1, L. 422-5 et L. 422-6 du code de l'urbanisme
UB 2.7	Délivrance de l'accord prévu à l'article L.142-5 en l'absence de SCOT pour les projets relevant du 3° de l'article L.142-4, à l'exception des décisions de refus de dérogation	Articles L. 142-4 et L.142-5 du Code de l'Urbanisme
	II - Achèvement des travaux	
UB 2.8	Décision de contestation de la déclaration	Article R. 462-6 du code de l'urbanisme
UB 2.9	Mise en demeure de déposer un dossier modificatif ou de mettre les travaux en conformité	Article R. 462-9 du code de l'urbanisme
UB 2.10	Attestation certifiant que la conformité des travaux avec le permis ou la déclaration n'est pas contestée	Article R. 462-10 du code de l'urbanisme
	3 - Infractions en matière d'urbanisme	
UB 3	Actes en matière d'infractions à la législation de l'urbanisme prévus aux articles L. 160-1, L. 480-2, L. 480-6, L. 480-9	Article R. 480-4 du code de l'urbanisme
	4 - Zone d'aménagement différé	

UB 4	Délivrance de l'attestation mentionnant que le bien n'est plus soumis au droit de préemption	Article R. 212-5 du code de l'urbanisme
	5 – Information du pétitionnaire	
UB 5	Lettre informant le pétitionnaire qu'il est titulaire d'une autorisation illégale et du sens de la décision à intervenir	Article L.121-1 du code des relations entre le public et l'administration
	6 – Porter à la connaissance et notes d'enjeux	
UB 6	Notes d'enjeux de l'état Actes destinés à « porter à la connaissance » des communes ou de leurs groupements compétents tous les éléments à prendre en compte au cours de l'élaboration du PLU, de la carte communale et du SCOT	Article L.132-2 du code de l'urbanisme
	7 – Enquêtes publiques	
UB 7	Tous documents, courriers et arrêtés concernant les enquêtes publiques réalisées en matière d'urbanisme	Articles L. 123-1 et suivants et R. 123-1 du code de l'environnement
	8 – Commission Départementale de Préservation des Espaces Naturels Agricoles et Forestiers (CDPENAF)	
UB 8	Fonctionnement de la CDPENAF	
	Plan Local d'Urbanisme : Procédure d'élaboration, de révision générale ou à modalités allégées, et de modification ayant pour effet une réduction substantielle des surfaces affectées à des productions bénéficiant d'une AOP ou une atteinte substantielle aux conditions de production de l'appellation Dérogation au principe de l'urbanisme limitée	Article L. 112-1-1 et D. 112-1-24 du code rural et de la pêche maritime Article L.142-5 et R. 142-2 du code de l'urbanisme
	Carte communale : Procédure d'élaboration et de révision ayant pour effet une réduction substantielle des surfaces affectées à des productions bénéficiant d'une AOP ou une atteinte substantielle aux conditions de production de l'appellation	Article L. 112-1-1 et D. 112-1-24 du code rural et de la pêche maritime

	Dérogation au principe de l'urbanisme limitée	Article L.142-5 et R. 142-2 du code de l'urbanisme
	<p>Autorisations d'urbanisme :</p> <p>Construction de bâtiments nouveaux à usage d'habitation à l'intérieur du périmètre regroupant les bâtiments d'une ancienne exploitation agricole</p> <p>Constructions et installations nécessaires à l'exploitation agricole, à des équipements collectifs, à la réalisation d'aires d'accueil ou de terrains de passage des gens du voyage, à la mise en valeur des ressources naturelles et à la réalisation d'opérations d'intérêt national</p> <p>Constructions et installations nécessaires à la transformation, au conditionnement et à la commercialisation des produits agricoles, lorsque ces activités constituent le prolongement de l'acte de production et dès lors qu'elles ne sont pas incompatibles avec l'exercice d'une activité agricole, pastorale ou forestière sur le terrain sur lequel elles sont implantées</p> <p>Constructions et installations incompatibles avec le voisinage des zones habitées et l'extension mesurée des constructions et installations existantes</p> <p>Constructions et installations nécessaires aux activités agricoles ou forestières ou aux cultures marines situées en discontinuité de l'urbanisation existante</p>	<p>Article L. 111-4-1°), L. 111-5 et D. 111-20 du Code de l'urbanisme</p> <p>Article L. 111-4-2°), L. 111-5 et R. 111-20 du Code de l'urbanisme</p> <p>Article L. 111-4-2°bis, L. 111-5 et R. 111-20 du Code de l'urbanisme</p> <p>Article L. 111-4-3°), L. 111-5 et R. 111-20 du Code de l'urbanisme</p> <p>Article L.121-10 du code de l'urbanisme</p>
	<p>Autorisations commerciales:</p> <p>Dérogation au principe d'urbanisation limitée à l'intérieur d'une zone ou d'un secteur rendu constructible après la date du 4 juillet 2003</p>	Article L. 142-5 et R. 142-2 du Code de l'urbanisme
	<p>Études préalable dans le cadre du dispositif de compensation collective agricole :</p> <p>Validation de l'étude préalable, approbation ou propositions alternatives pour les mesures de compensation collective agricole</p>	Article L. 112-1-3 et D. 112-1-18 à 22 du code rural et de la pêche maritime
	<p>Atteinte à une production sous SIQO :</p> <p>Avis sur un projet ou sur un document d'urbanisme portant atteinte à une production sous signe d'identification de la qualité et de l'origine (SIQO)</p>	Article L. 112-1-1 et D. 112-1-23 du code rural et de la pêche maritime

	<p>Atteinte substantielle à une production sous AOP :</p> <p>Avis sur un document d'urbanisme qui a pour conséquences une réduction substantielle des surfaces affectées à des productions bénéficiant d'une AOP ou une atteinte substantielle aux conditions de production de l'appellation</p>	<p>Article L. 112-1-1 et D. 112-1-23 du code rural et de la pêche maritime</p>
--	---	--

10 – AGRICULTURE		
AG 1	Arrêtés d'agrément ou de retrait d'agrément des groupements agricoles d'exploitation en commun (GAEC)	Articles L323-11 et L323-12 du code rural et de la pêche maritime (CRPM)
AG 2	Décision d'agrément des plans de professionnalisation personnalisés (PPP) des jeunes agriculteurs	Articles D343-22 du code rural et de la pêche maritime
AG 3	Décisions d'attributions des aides liées à l'installation des jeunes agriculteurs	Articles D343-3 et suivants du code rural et de la pêche maritime
AG 4	Décisions de mise en œuvre et d'attribution d'aides individuelles au titre de l'accompagnement à l'installation et à la transmission en agriculture	Article D343-34 D330-2 et suivants et D343-3 et suivants du code rural et de la pêche maritime
AG 5	Attribution des aides aux investissements et des aides spécifiques pour les exploitations agricoles du plan de développement rural hexagonal (PDRH) (programmation 2007-2013) et du plan de développement rural régional (PDRR) (programmation 2014-2020) faisant intervenir un financement de l'État et éventuellement des fonds du FEADER : conventions, arrêtés attributifs et leurs avenants, décisions de déchéance de droits, décision d'annulation ou de réduction	Règlement (CE) n°1698/2005 du 20 septembre 2005 modifié Règlement (UE) n°1305/2013 du 17 décembre 2013 modifié
AG 6	Tous les actes, décisions et documents relatifs au recalcul des droits à paiement de base	Article D615-65 du CRPM – Règlements CE n°1782/2003 du 29 septembre 2003 modifié et n° 73/2009 du 19 janvier 2009

AG 7	Décisions de mise en œuvre et d'attribution des aides au titre des soutiens couplés dans le cadre de la PAC 2015-2020 et de la PAC 2023-2027	Règlement (UE) n°1307/2013 du 17 décembre 2013 Titre IV Chapitre 1 et règlements (UE) n°2021/2115, n°2021/2116 du 2 décembre 2021
AG 8	Décisions de mise en œuvre et d'attribution des aides au titre des soutiens découplés dans le cadre de la PAC 2015-2020 et de la PAC 2023-2027	Règlement (UE) n°1307/2013 du 17 décembre 2013 Titre III Chapitres 1, 2, 3 et 5 et règlements (UE) n°2021/2115, n°2021/2116 du 2 décembre 2021
AG 9	Décisions relatives aux aides surfaciques du FEADER programmation 2023-2027 Décisions relatives aux aides agro-environnementales et climatiques de la programmation 2015-2020	règlements (UE) n°2021/2115, n°2021/2116 du 2 décembre 2021 Règlement (UE) n°1305/2013 du 17 décembre 2013 modifié
AG 10	Décisions relatives à l'assurance récolte	Articles L.361-4A à L.361-4-7 du code rural et de la pêche maritime
AG 11	Tout acte, décision et document en faveur des agriculteurs en difficultés	Articles D354-1 à D354-15 du code rural et de la pêche maritime
AG 12	Décisions de mise en œuvre et décisions relatives aux contrôles administratifs et aux contrôles sur place des exploitations agricole demandeuses d'aides au titre de la politique agricole commune (PAC) 2015-2020 et de la PAC 2023-2027 concernant: les mises à contrôle, leurs réalisations et les suites données aux contrôles	Règlement UE n° 809/2014 du 17 juillet 2014 et règlements (UE) n°2021/2115, n°2021/2116 du 2 décembre 2021

AG 13	Décisions relatives aux droits de plantations	Articles R665-2 à 17 du CRPM conformément aux dispositions du décret n°97-34 du 15 janvier 1997 modifié relatif à la déconcentration des décisions administratives individuelles
AG 14	Tous actes et décisions concernant la clôture du remembrement compétence État	Code rural et de la pêche maritime – Ancien code rural
AG 15	Tous actes ou décisions relatifs à la reconnaissance, l'attribution et au paiement des indemnités liées aux calamités agricoles et à l'Indemnité de Solidarité Nationale (ISN)	Article L.361-1 à L.361-8 et D.361-1 à D.361-7 du code rural et de la pêche maritime Arrêté ministériel (MAA) du 24 janvier 2019
AG 16	Tous actes et décisions relatifs à l'instruction du dispositif national d'accompagnement des projets et initiatives des CUMA	Règlement (UE) n°1407/2013 du 18 décembre 2013
AG 17	Tous courriers nécessaires à l'instruction des demandes d'autorisation d'exploiter	Articles L331-1 à L331-12 et R331-1 à R331-12 du code rural et de la pêche maritime
AG 18	Décisions relatives aux opérations d'accès au foncier agricole par l'intermédiaire des structures sociétaires	L.331-1 et suivants et R331-1 et suivants du code rural et de la pêche maritime
AG 19	Minima et maxima pour les valeurs locatives des biens servant à l'exploitation agricole Prix du kilogramme de raisin servant au calcul des fermages en zone AOC	Articles L.411-11 et R411-1 et suivants du code rural et de la pêche maritime

11 – CHASSE		
	Captures	
CH 1	Autorisations individuelles et exceptionnelles pour capturer les lapins avec bourses et furets lorsqu'ils ne sont pas classés nuisibles	Article L. 424-11 du code de l'environnement Arrêté Ministériel du 01-08-1986 modifié
CH 2	Capture de gibier et reprise du gibier vivant à des fins scientifiques ou de repeuplement y compris dans les réserves de chasse et de faune sauvage	Articles R. 422-86 et R. 422-87 du code de l'environnement Arrêté Ministériel du 01-08-1986 modifié
CH 3	Arrêté préfectoral portant autorisation de désairage des rapaces	Articles L. 411-1 à L. 411-2, R. 411-1 et suivants du code de l'environnement Décret n°97-34 du 15-01-1997 modifié Décret n°97-1204 du 12-12-1997 modifié
	Espèces susceptibles d'occasionner des dégâts	
CH 4	Autorisations individuelles de destruction des espèces susceptibles d'occasionner des dégâts	Articles R. 427-8, R. 427-10 à R. 427-25 du code de l'environnement
CH 5	Arrêté préfectoral portant sur les périodes et les modalités de destruction du pigeon ramier et du sanglier	Articles L.425-2, R.427-6, R.427-13 à R.427-18 et R. 427-25 du code de l'environnement Décret n° 2012-402 du 23 mars 2012- Arrêté ministériel du 03-04-2012 Décret n°2016-115 du 04-02-2016
	Entraînements chiens	

CH 6	Arrêté préfectoral fixant les conditions de réalisation des entraînements, concours et épreuves de chiens de chasse y compris pour épreuves de chiens de rouge (Union nationale d'utilisation des chiens de rouge)	Articles L. 420-3 et L.424-1 du code de l'environnement Arrêté Ministériel du 21-01-2005 modifié
	Plan de chasse	
CH 7	Arrêté portant fixation des minimums et maximums de têtes de grand gibier à prélever annuellement dans l'ensemble du département	Articles L.425-8 et R. 425-2 du code de l'environnement
	Élevages et détention de gibier	
CH 8	Autorisation d'ouverture, fermeture et transfert des établissements d'élevage et délivrance des certificats de capacité	Articles R. 413-24 à R. 413-37 du code de l'environnement Arrêté Ministériel du 10-08-2004 modifié
CH 9	Autorisations de détention, production et élevage de gibier, au sein des élevages d'agrément.	Articles R. 413-24 à R. 413-27, R. 413-36 et R. 413-37 du code de l'environnement Arrêté Ministériel du 10-08-2004 modifié
	Réserves de chasse et faune sauvage	
CH 10	Arrêté préfectoral portant classement en réserve de chasse et de faune sauvage	Articles L 422-27, R 422-82 à R 422-91 du Code de l'environnement Décret n° 2006-1432 du 22-11-2006
CH 11	Arrêté préfectoral portant autorisation de destruction des animaux d'espèces susceptibles d'occasionner des dégâts dans une réserve de chasse et de faune sauvage	Article R. 422-88 du code de l'environnement Décret n° 2006-1432 du 22-11-2006

	Dates de chasse	
CH 12	Arrêté préfectoral portant fixation des dates d'ouverture et de clôture de la chasse	Articles R. 424-6 à R. 424-8 du code de l'environnement
	Espèces protégées	
CH 13	Arrêtés préfectoraux autorisant individuellement la destruction du grand cormoran	Articles L. 411-1, L. 411-2, L. 431-6, R. 411-1 à R. 411-14 du code de l'environnement Arrêté ministériel triennal fixant annuellement les quotas départementaux
CH 14	Arrêté préfectoral réglementant les modalités de piégeage dans les communes où la présence du castor d'Eurasie est avérée	Articles L. 411-1 et L. 411-2 du code de l'environnement
	Comptage gibier	
CH 15	Autorisations délivrées pour le comptage du gibier avec emploi de source lumineuse	Article R. 428-9 du code de l'environnement Arrêté ministériel du 01-08-1986 modifié
	Piégeage	
CH 16	Agrément des piégeurs	Articles R. 427-16 et R. 427-17 du code de l'environnement Arrêté ministériel du 29-01-2007 modifié
	Prélèvement et introduction de gibier	
CH 17	Autorisation d'introduction dans le milieu naturel de grand gibier ou de lapins de garenne et prélèvement dans le milieu naturel d'animaux vivants d'espèces dont la chasse est autorisée	Article L. 411-4 du code de l'environnement Arrêté ministériel du 07-07-2006 modifié

	Louveterie	
CH 18	Arrêté individuel relatif au tir de jour et de nuit des espèces de grand gibier, de blaireaux et des espèces d'animaux susceptibles d'occasionner des dégâts dans le département par les lieutenants de louveterie	Articles L. 427-1, L. 427-6, L. 427-9, R. 427-1 et R. 427-4 du code de l'environnement
	Expositions d'animaux et naturalisations	
CH 19	Arrêté préfectoral portant autorisation d'exposition d'animaux naturalisés par la Fédération départementale des chasseurs et pour l'Office français de la biodiversité	Articles L. 411-1 et L. 411-2 et R. 411-6 à R. 411-14 du code de l'environnement Arrêté ministériel du 19-02-2007 modifié Arrêté ministériel du 26-11-2013
CH 20	Arrêté préfectoral portant autorisation de naturalisation de spécimens d'espèces animales non domestiques	Articles L. 411-1 et L. 411-2 et R. 411-6 à R. 411-14 du code de l'environnement Arrêté ministériel du 19-02-2007 modifié Arrêté ministériel du 26-11-2013
	Transport d'animaux de la faune sauvage	
CH 21	Arrêté préfectoral autorisant le transport d'espèces protégées à des fins de naturalisation	Article L.411-1 du code de l'environnement Arrêté ministériel du 26 novembre 2013 Arrêté ministériel du 19-07-2007 modifié
	Sécurité	
CH 22	Autorisation de destruction des animaux pouvant causer des atteintes graves à la sécurité aérienne dans les lieux où celle-ci est menacée	Article R. 427-5 du code de l'environnement

CH 23	Arrêté préfectoral portant interdiction ou suspension de la chasse sur certains territoires, en l'absence d'accord entre les demandeurs de plans de chasse, pour des motifs de sécurité	Articles L.2212-1, L.2212-2 et L.2215-1 du code général des collectivités territoriales
CH 24	Arrêté préfectoral portant répartition des territoires de chasse, en l'absence d'accord entre les demandeurs de plans de chasse, pour des motifs de sécurité	Articles L.2212-1, L.2212-2 et L.2215-1 du code général des collectivités territoriales
	Commissions	
CH 25	Arrêté préfectoral portant nomination et modification des membres de la commission départementale de la chasse et de la faune sauvage	Décrets n° 2006-665 du 07/06/2006, n° 2006-672 modifié du 08/06/2006, n° 2019-1132 du 06/11/2019
CH 26	Arrêté préfectoral portant publication au Recueil des actes administratifs les décisions de la commission départementale de la chasse et de la faune sauvage relatives à la liste des estimateurs, aux barèmes départementaux, aux dates extrêmes habituelles d'enlèvement des récoltes, à la typologie et au rendement moyen annuel des prairies	Articles R. 426-8 à R. 426-8-2 du code de l'environnement

12 – FORÊT

FO 1	Autorisations et refus de défrichement	Articles L. 341-1, L. 341-3 L. 214-13 et R. 341-1 et R. 341-2 du code forestier
FO 2	Attribution des aides financières de l'État et des fonds européens à l'investissement forestier : conventions et arrêtés attributifs et leurs avenants, décisions de déchéance de droits, décisions d'annulation ou de réduction	Article L. 121-6 du code forestier
FO 3	Établissement de certificat de gestion durable (certificats « Monichon » et ISF) décrits à l'article 8 du code forestier pour les exonérations accordées par les articles 793, 885 D, 1 840 G bis et 1929 du code général des impôts	Articles 793, 885 D, 1840Gbis et 1929 du code général des impôts

FO 4	Gestion des prêts en travaux de reboisement (vente de coupes de bois et actes de résiliation)	Article L. 156-2 du code forestier
FO 5	Gestion des prêts en numéraire de reboisement et équipement (autorisation de mainlevée de garantie)	Article L. 156-3 du code forestier
FO 6	Soumission et distraction du régime forestier	Article L. 211-1 du code forestier
FO 7	Autorisation ou refus d'autorisation des coupes de bois	Article L 124-5 du code forestier
FO 8	Approbation de la valeur estimative des produits des coupes délivrées en nature dans les forêts communales relevant du régime forestier	Décret 2012-710 du 07/05/2012
FO 9	Droit de préférence et/ou de préemption par l'État en cas de vente de parcelles forestières de moins de 4 hectares	Article L.331-23 du code forestier

13 – PROTECTION DES VÉGÉTAUX

VEG 1	Agrément des groupements de défense contre les ennemis des cultures	Article 3 de l'ordonnance du 2 novembre 1945
VEG 2	Indemnisation des pertes résultant de la destruction des végétaux contaminés ordonnée par mesure de protection	Article 12 de l'ordonnance du 2 novembre 1945
VEG 3	Décisions correspondant à la mise en œuvre des opérations de police phytosanitaire et de contrôle <ul style="list-style-type: none"> - Saisie des produits susceptibles de véhiculer les parasites dangereux - Mise en quarantaine, désinfection, interdiction de planter ou de multiplier, destruction de végétaux sur des terrains contaminés ou des terrains environnants - Mise en quarantaine, désinfection ou destruction des végétaux contaminés dans les pépinières - Désinfection, refoulement ou destruction des végétaux reconnus contaminés au moment de leur importation 	Ordonnance du 2 novembre 1945 - Décrets du 13 juillet 1983 et du 27 août 1951
VEG 4	Délivrance du certificat pour les bois bruts	

	importation	
VEG 4	Délivrance du certificat pour les bois bruts	

14 – DIVERS		
	Environnement	
DIV 1	Transaction pénale dans tous les domaines du Code de l'environnement	Article L173-12 du code de l'environnement, décret 2014-368 du 24 mars 2014
DIV 2	Mise en demeure liée à l'exploitation d'un IOTA (installation, ouvrage, travaux ou activité) sans autorisation ou en cas d'opposition à déclaration	Article L.171-7 du code de l'environnement.
DIV 3	Mise en demeure en cas d'inobservation des prescriptions applicables aux IOTA	Article L.171-8 du code de l'environnement.
DIV 4	Indemnisation pour dommages causés aux troupeaux domestiques par le loup ou le lynx	Décret n° 2019-722 du 9 juillet 2019
DIV 5	Décisions relatives à l'attribution d'aides à la protection des troupeaux contre la prédation	
DIV 6	Dérogation à l'interdiction d'abattre les arbres d'une allée ou d'un alignement d'arbres bordant une voie ouverte à la circulation publique	Articles L.350-3 et R.350-20 à R.350-30 du code de l'environnement
	Natura 2000	
DIV 7	Décision d'attribution d'aides de l'État et du FEADER Axe 3	Articles L. 414-1 à L. 414-7 et R. 414-8 à R. 414-18 du code de l'environnement
DIV 8	Décision d'attribution d'aides de l'État et du FEADER pour contrats forestiers sur site Natura 2000	
DIV 9	Arrêtés portant validation des documents d'objectifs des sites Natura 2000	Articles L. 414-1 à L. 414-7 et R. 414-8 à R. 414-18 du code de l'environnement

DIV 10	Arrêtés portant constitution des comités de pilotage des sites Natura 2000	Articles L. 414-1 à L. 414-7 et R. 414-8 à R. 414-18 du code de l'environnement
	Publicité, enseignes et pré-enseignes	
DIV 11	Actes et courriers relatifs à l'application de la réglementation en matière d'affichage publicitaire, enseignes et pré-enseigne Notes d'enjeux de l'État. Actes destinés à « porter à la connaissance » des communes ou de leurs groupements compétents tous les éléments à prendre en compte lors de l'élaboration d'un Règlement Local de Publicité (RLP) et d'un RLPi	Décret 2012-118 du 30 janvier 2012 Code de l'environnement titre VIII, Code de la route, livre IV, titre I, chapitre VIII Article L.132-2 du code de l'urbanisme

	FEADER Axes 3 et 4	
DIV 12	Tous actes et décisions concernant les axes 3 et 4 du FEADER comme définis dans le règlement (CE) n° 1698/2005 du 20 septembre 2005	
DIV 13	Certification des dépenses réalisées dans le cadre d'une opération subventionnée par le FNADT ou le FEDER	

Article 2 : En application de l'article 44 du décret n° 2004-374 du 29 avril 2004 modifié, Monsieur Xavier LOGEROT, Directeur départemental des territoires de la Haute-Marne, peut par arrêté, donner délégation de signature aux agents placés sous son autorité. Il devra s'abstenir de donner des instructions aux agents placés sous son autorité dans les domaines mentionnés à l'article 3.

Article 3 : En application de l'article 25 bis du Titre Ier du statut général des fonctionnaires, Monsieur Xavier LOGEROT, Directeur Départemental des Territoires de la Haute-Marne, devra se déporter auprès de Madame Nathalie KOBES, Directrice Départementale adjointe des Territoires, sur toutes les décisions concernant les communes où il a eu un mandat électif, en l'occurrence la circonscription électorale de Langres et l'établissement public intercommunal à fiscalité propre qui lui est rattaché, ainsi que pour toutes les décisions qui peuvent concerner l'exploitation agricole appartenant à sa famille.

Article 4 : Le présent arrêté entrera en vigueur le lendemain de sa publication au recueil des actes administratifs de la Préfecture de la Haute-Marne.

Article 5 : L'arrêté préfectoral n°52-2023-08-00101 du 21 août 2023 est abrogé.

Article 6 : Le Secrétaire général de la préfecture de la Haute-Marne et le Directeur départemental des territoires de la Haute-Marne sont chargés, chacun en ce qui les concerne, de l'exécution du présent arrêté qui sera publié au Recueil des Actes Administratifs de la préfecture de la Haute-Marne.

Chaumont, le - 7 MARS 2024

La Préfète,



Régine PAM

Voies et délais de recours : Le présent arrêté peut faire l'objet d'un recours contentieux devant le tribunal administratif de Châlons-en-Champagne, dans le délai de deux mois à compter de sa publication. Ce recours peut être déposé sur le site www.telerecours.fr. Ce délai est prorogé si un recours administratif (gracieux ou hiérarchique) est introduit dans le même délai de deux mois à compter de sa publication.



**PRÉFET
DE LA HAUTE-MARNE**

*Liberté
Égalité
Fraternité*

Direction Départementale

des Territoires

Service d'économie agricole

Bureau des structures

ARRETE N° 52-2024-03-00006 du 04 mars 2024

portant sur le renouvellement et la composition de la commission départementale d'orientation de l'agriculture en tant que commission pivot

**La Préfète de la Haute-Marne
Chevalier de la Légion d'Honneur
Officier de l'Ordre national du Mérite**

- VU** le code rural, et de la pêche maritime, notamment les articles R.313-1 à R.313-8 inclus ;
- VU** les articles R 133-3 à R 133-15 du Code des relations entre le public et l'administration ;
- VU** la loi n° 2000-321 du 12/04/2000, modifiée par la loi n° 2007-1787 du 20/12/2007, relative aux droits des citoyens dans leurs relations avec les administrations, et les décrets pris pour son application ;
- VU** l'ordonnance n° 2004-637 du 01/07/2004 et n° 2005-727 du 30/06/2005, portant diverses dispositions relatives à la simplification de la composition et du fonctionnement des commissions administratives et à la réduction de leur nombre ;
- VU** la loi d'orientation agricole n° 2006-11 du 05/01/2006 ;
- VU** la loi n° 2014-1170 du 13 octobre 2014 d'avenir pour l'agriculture ;
- VU** le décret n° 2004-374 du 29/04/04 modifié relatif aux pouvoirs des préfets à l'organisation et à l'action des services de l'État dans les régions et les départements ;
- VU** le décret n° 2017-1246 du 07/08/17, relatif à la représentation des organismes syndicaux d'exploitations agricoles au sein de certains organismes ou commissions ;
- VU** le décret n° 2006-665 du 07/06/2006, modifié par le décret n° 2008-297 du 01/04/2008, relatif à la réduction du nombre et à la simplification de la composition de diverses commissions administratives ;
- VU** le décret n° 2006-672 du 08/06/2006, modifié par le décret n° 2009-613 du 04/06/2009, relatif à la création, à la composition et au fonctionnement de commissions administratives à caractère consultatif
- VU** l'arrêté préfectoral n° 607 du 01/01/2010 relatif à la création de la direction départementale des territoires de la Haute-Marne à compter du 01/01/2010 ;
- VU** le décret n° 2015-1342 du 23/10/2015 relatif aux dispositions réglementaires du code des relations entre le public et l'administration et notamment les articles relatifs aux commissions consultatives ;
- VU** l'arrêté préfectoral n° 2203 du 28/06/2019 désignant la liste des organisations syndicales d'exploitants agricoles représentatives au niveau départemental ;
- VU** les propositions des chambres consulaires, des organisations professionnelles agricoles et des autres organismes désignés par la réglementation en vigueur ;
- VU** l'arrêté n° 2364 du 11 juillet 2019 portant sur le renouvellement de la commission départementale d'orientation de l'agriculture en tant que commission pivot ;
- VU** l'arrêté modificatif n°52-2020-07-173 du 22 juillet 2020 portant sur la composition de la commission départementale d'orientation de l'agriculture en tant que commission pivot;
- VU** le courriel du Syndicat de la Propriété privée Rurale en date du 23 Janvier 2024 ;
- SUR** proposition du directeur départemental des territoires de la Haute-Marne,

ARRÊTE :

Article 1 : La commission départementale d'orientation de l'agriculture, créée en tant que commission pivot par le décret du 7 juin 2006 susvisé, est placée sous la présidence de Madame la Préfète ou de son représentant et est composée comme suit :

- 1 – Monsieur le Président du Conseil Régional Grand Est ou son représentant,
- 2 – Monsieur le Président du Conseil Départemental ou son représentant,
- 3 – Monsieur le Président de l'association des maires ou son représentant,
- 4 – Monsieur le directeur départemental des territoires ou son représentant,
- 5 – Madame la Directrice départementale des finances publiques ou son représentant,
- 6 – Représentants de la chambre d'agriculture :

- Membres titulaires :

M. Marc POULOT
M. Anthony BARBIER
M. Denis THIEBAUT

- Membres suppléants :

M. Claude DEBLAIZE
M. Francis POPULUS
M. Camille ROUSSELLE
M. Bernard FLAMMARION

- 7 – Monsieur le Président de la Caisse de mutualité sociale agricole ou son représentant,

- Membre titulaire :

Mme Julie BELARGENT

- Membre suppléant :

M. Bernard FLAMMARION

- 8 – Représentants des activités de transformations des produits de l'agriculture :

a) – Représentants au titre des entreprises agro-alimentaires non coopératives

- Membre titulaire :

M. Christian VERNIER

- Membre suppléant :

M. Philippe HENRIOT

b) – Représentants des entreprises agroalimentaires coopératives

- Membre titulaire :

M. Jérémy PETTINI

- Membre suppléant :
M. Charles GUILLAUMOT

9 – Représentants des organisations syndicales d'exploitants agricoles à vocation générale :

a) **Représentants de la FDSEA**

- Membres titulaires :
M. Sébastien RIOT.TOT
M. Olivier LESEUR
M. Jean-Michel MICAULT

- Membres suppléants :
M. Laurent FLAMMARION
M. Philippe BARBIER
M. Francis POPULUS
M. Mickaël MASSELOT

b) **Représentants des IA**

- Membres titulaires :
M. Jérémie DARBOT
M. Nicolas MASSAUX

- Membres suppléants :
M. Anthony BARBIER
M. Maxime PEIGNEY

c) **Représentants de la Confédération Paysanne**

- Membres titulaires :
M. Yohann LAURENT
M. Thierry REMY

- Membres suppléants :
M. Hippolyte BABOUILLARD
M. Jean-Jacques BAILLY
Mme Valérie RABBE
M. Hubert LESEUR

d) **Représentants de la Coordination Rurale**

- Membre titulaire :
M. Arnaud BUAT

- Membres suppléants :
M. Dominique MULLER
M. Jean-marcel BUAT

10 – **Représentants des salariés agricoles**

- Membre titulaire :
M. Daniel BOURG

- Membre suppléant :
M. Philippe GIRAULT

11 – **Représentants de la distribution des produits agroalimentaires** :

a) **Représentants au titre du commerce indépendant de l'alimentation**

- Membre titulaire : à pourvoir
- Membre suppléant : à pourvoir

b) **Autres représentants**

- Membre titulaire :
Mme Sabrina LIENARD
- Membre suppléant : à pourvoir

12 – **Représentants du financement de l'agriculture :**

- Membre titulaire :
M. Claude CHATELOT
- Membre suppléant :
Mme Christine GOBILLOT

13 – **Représentants des fermiers et métayers :**

- Membre titulaire :
M. Jean-Loup MICHEL
- Membres suppléants :
M. Wilfried DOUILLOT
M. Jean-François MUSSOT

14 – **Représentants des propriétaires agricoles :**

- Membre titulaire :
Mme Marie-Thérèse CHAPRON
- Membre suppléant :
Mme Nadine CLERC

15 – **Représentants de la propriété forestière :**

- Membre titulaire :
M. Olivier LANDEL
- Membre suppléant :
M. Patrick ARMAND

16 – Représentants d'associations de protection de la nature ou d'organismes gestionnaires de milieux naturels, de la faune et de la flore :

a) **Fédération des chasseurs :**

- Membre titulaire :
M. Denis ROYER
- Membre suppléant :
M. Hervé LAVENARDE

b) **Conservatoire patrimoine naturel :**

- Membre titulaire :
M. Roger GONY

- Membres suppléants :
M. Romaric LECONTE
Mme Clara COURTEY

17 – Représentants de l'artisanat :

- Membre titulaire :
Mme Caroline TRIPIED

- Membres suppléants :
M. Pierre MILLET
M. Pascal FOLLEAU

18 – Représentant des consommateurs :

- Membre titulaire : à pourvoir

- Membre suppléant : à pourvoir

19 - Personnes qualifiées :

a) CER FRANCE

- Membre titulaire :
M. Didier GUYOT

- Membres suppléants :
M. Pascal SIMONS
M. Jean-Marc LOUIS

b) ODASEA

- Membre titulaire :
Mme Agnès AUBERTIN

20 – Parc National :

- Membre titulaire :
Mme Véronique GENEVEY

- Membre suppléant :
Mme Marion DELFORGE

Article 2 : Sont appelés à participer aux travaux de la commission, à titre consultatif, les experts ci-dessous désignés :

- Stéphane HITZBERGER, lycée agricole Edgard Pisani ou son représentant au titre du parcours éducatif
- Mme Aline RIEHL, pour la SAFER
- M. Nicolas GIRAULT, CER FRANCE

Article 3 : Les membres sont nommés pour une durée de trois années. En cas de décès ou de démission d'un membre de la commission en cours de mandat, son remplaçant est désigné pour la durée du mandat restant à courir.

Les membres fonctionnaires, le Président du Conseil Régional, le Président du Conseil Départemental, le maire représentant l'association des maires et le Président de la caisse de mutualité sociale agricole peuvent se faire représenter, les autres membres sont pourvus de

suppléants qui les remplacent en cas d'empêchement.

Article 4 - Fonctionnement : La commission se réunit sur convocation de son président qui fixe l'ordre du jour. Cette convocation peut être envoyée par tous moyens, y compris par courrier électronique. Il en est de même des pièces ou documents nécessaires à la préparation de la réunion ou établis à l'issue de celle-ci.

Sauf urgence, les membres de la commission reçoivent, cinq jours au moins avant la date de la réunion, une convocation comportant l'ordre du jour et, le cas échéant, les documents nécessaires à l'examen des affaires qui y sont inscrites.

Lorsqu'il n'est pas suppléé, le membre d'une commission peut donner un mandat à un autre membre.

Sauf disposition contraire, nul ne peut détenir plus d'un mandat.

La commission peut, sur décision de son président, entendre toute personne extérieure dont l'audition est de nature à éclairer ses délibérations. Les personnes ainsi entendues ne participent pas au vote.

Le quorum est atteint lorsque la moitié au moins des membres composant la commission sont présents, y compris les membres prenant part aux débats au moyen d'une conférence téléphonique ou audiovisuelle, ou ont donné mandat.

Lorsque le quorum n'est pas atteint, la commission délibère valablement sans condition de quorum après une nouvelle convocation portant sur le même ordre du jour et spécifiant qu'aucun quorum ne sera exigé.

La commission se prononce à la majorité des voix des membres présents ou représentés. Le président a voix prépondérante en cas de partage égal des voix.

Les membres d'une commission ne peuvent prendre part aux délibérations lorsqu'ils ont un intérêt personnel à l'affaire qui en est l'objet. La violation de cette règle entraîne la nullité de la décision prise à la suite de cette délibération lorsqu'il n'est pas établi que la participation du ou des membres intéressés est restée sans influence sur la délibération.

Le procès-verbal de la réunion de la commission indique le nom et la qualité des membres présents, les questions traitées au cours de la séance et le sens de chacune des délibérations.

Tout membre de la commission peut demander qu'il soit fait mention de son désaccord avec l'avis rendu.

L'avis rendu est transmis à l'autorité compétente pour prendre la décision.

Article 5 : Le secrétariat de la commission est assuré par la direction départementale des territoires.

Article 6 : L'arrêté préfectoral n° 2364 du 11 Juillet 2019 est abrogé.

Article 7 : Le Secrétaire général de la préfecture de la Haute-Marne et le Directeur départemental des territoires sont chargés de l'exécution du présent arrêté qui sera publié au recueil des actes administratifs de la préfecture de la Haute-Marne.

La Préfète



Régine PAM

Le présent arrêté peut faire l'objet dans un délai de deux mois à compter de sa publication au Recueil des Actes Administratifs d'un recours contentieux auprès du Tribunal Administratif de Châlons en Champagne. Le Tribunal Administratif peut être saisi par un recours déposé via l'application Télérecours citoyens accessible sur le site internet www.telerecours.fr



**DECISION N° 19/2024
ORGANIGRAMME
DE DIRECTION GENERALE
ANNULE ET REMPLACE
LA DECISION 16/2024**

VU le code de la santé publique notamment dans les articles L.6143-7 et D.6143-33 à D.61443-36,

VU la loi n°2009-879 du 21 juillet 2009 portant réforme de l'hôpital et relative aux patients à la santé et aux territoires,

VU le décret n°2009-1765 du 30 décembre 2009 relatif au directeur et aux membres du directoire des établissements publics de santé,

VU le décret 2005-921 du 2 août 2005 portant statut particulier des grades et emplois des personnels de direction des établissements mentionnés à l'article 2 (1°, 2°, 3°) de la loi n°86-33 du 9 janvier 1986 modifiée portant dispositions statutaires relatives à la fonction publique hospitalière,

VU le décret 2000-232 du 13 mars 2000 portant statut particulier du corps de directeur d'hôpital,

VU la convention de direction commune,

VU l'arrêté du Centre National de Gestion en date du 5 janvier 2024 nommant Monsieur Didier GUIDONI en qualité de Directeur des Centres Hospitaliers de Verdun Saint-Mihiel, Bar-Le-Duc Fains-Véel, Vitry-Le-François, Joinville, Wassy, Montier-En-Der, Saint-Dizier, Haute-Marne, ainsi que de l'EHPAD de Thiéblemont-Farémont.

Le Directeur de la direction commune des centres hospitaliers de Bar-Le-Duc Fains-Véel, de Haute-Marne, de Joinville, de Montier-en-Der, de Saint-Dizier, Verdun Saint-Mihiel, de Vitry-Le-François, de Wassy, et de l'EHPAD de Thiéblemont-Farémont,

D E C I D E

Article 1 :

L'organigramme de direction est modifié et joint à la présente décision.

Article 2 :

Cette présente décision s'applique à compter du 1^{er} mars 2024.

Verdun, le 1^{er} mars 2024

Le Directeur Général du GHT
Cœur Grand Est,

D. GUIDONI

Organigramme de Direction

au 01/03/2024

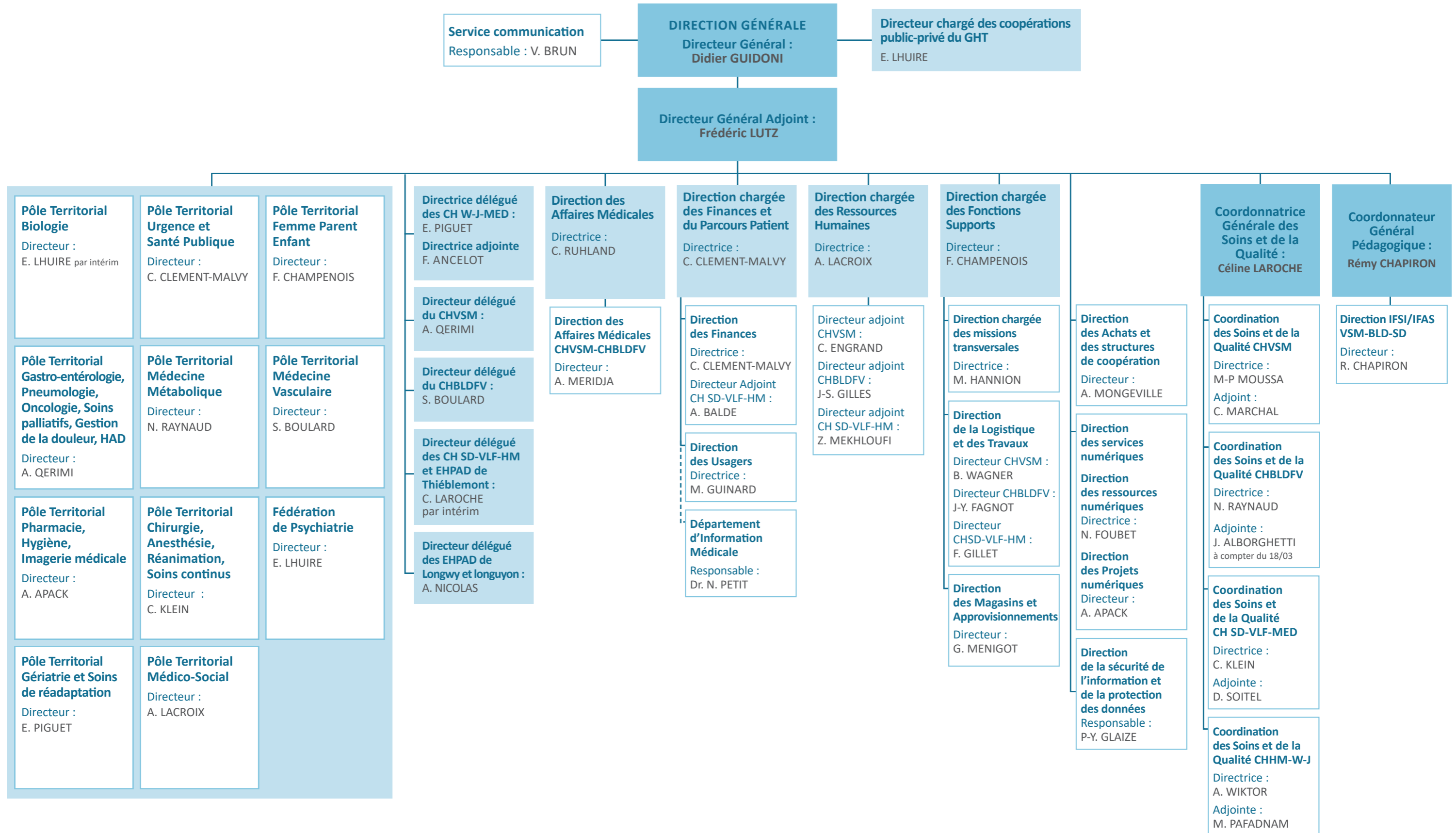



**DECISION N° 20/2024
DIRECTION GENERALE
PORTANT DELEGATION
DE SIGNATURE
ANNULE ET REMPLACE
LA DECISION 76/2023**

Le Directeur des Centres hospitaliers de Bar-Le-Duc, Fains-Véel, Haute-Marne, Joinville, Montier-En-Der, Saint-Dizier, Verdun Saint-Mihiel, Vitry-Le-François, Wassy ainsi que de l'EHPAD de Thiéblemont-Farémont,

VU le Code de la Santé Publique, notamment son article L. 6143-7 ;

VU la loi n° 86-33 du 9 Janvier 1986 modifiée, portant dispositions statutaires relatives à la fonction publique hospitalière ;

VU la loi n° 2009-879 du 22 juillet 2009 portant réforme de l'hôpital et relative à la santé, aux patients et aux territoires ;

VU le décret n° 2009-1765 du 30 décembre 2009 relatif au directeur et aux membres du directoire des établissements publics de santé ;

VU la convention de direction commune entre les Centres hospitaliers de Bar-Le-Duc Fains-Véel, Haute-Marne, Joinville, Montier-En-Der, Saint-Dizier, Verdun Saint-Mihiel, Vitry-Le-François, Wassy ainsi que l'EHPAD de Thiéblemont-Farémont,

VU l'arrêté du Centre National de Gestion en date du 5 janvier 2024 nommant Monsieur Didier GUIDONI en qualité de Directeur des Centres Hospitaliers de Verdun Saint-Mihiel, Bar-Le-Duc Fains-Véel, Vitry-Le-François, Joinville, Wassy, Montier-En-Der, Saint-Dizier, Haute-Marne, ainsi que de l'EHPAD de Thiéblemont-Farémont.

DECIDE

Article 1:

En cas d'absence ou d'empêchement de Monsieur **Didier GUIDONI**,
délégation générale est donnée Monsieur **Frédéric LUTZ**, Directeur Général Adjoint pour la gestion des Centres hospitaliers de Bar-Le-Duc Fains-Véel, Haute-Marne, Joinville, Montier-En-Der, Saint-Dizier, Verdun Saint-Mihiel, Vitry-Le-François, Wassy ainsi que de l'EHPAD de Thiéblemont-Farémont.

Article 2 :

En cas d'absence ou d'empêchement de Monsieur **Frédéric LUTZ**,
délégation générale est donnée à Monsieur **Ardian QERIMI**, Directeur du Centre Hospitalier de Verdun Saint-Mihiel, pour la gestion des Centres hospitaliers de Bar-Le-Duc Fains-Véel, Haute-Marne, Joinville, Montier-En-Der, Saint-Dizier, Verdun Saint-Mihiel, Vitry-Le-François, Wassy ainsi que de l'EHPAD de Thiéblemont-Farémont.

Article 3 :

En cas d'absence ou d'empêchement de Monsieur **Frédéric LUTZ** et de Monsieur **Ardian QERIMI**,
délégation générale est donnée à Madame **Céline LAROCHE**, Directrice des Centres hospitaliers de Vitry-Le-François, de Saint-Dizier, de Haute-Marne et de l'EHPAD de Thiéblemont-Farémont pour la gestion des Centres hospitaliers de Bar-Le-Duc Fains-Véel, Haute-Marne, Joinville, Montier-En-Der, Saint-Dizier, Verdun Saint-Mihiel, Vitry-Le-François, Wassy ainsi que de l'EHPAD de Thiéblemont-Farémont.

Article 4 :

En cas d'absence ou d'empêchement de Monsieur **Frédéric LUTZ**, de Monsieur **Ardian QERIMI** et de Madame **Céline LAROCHE**,
délégation générale est donnée à Monsieur **Eric LHUIRE**, Directeur chargé des coopérations public-privé du GHT, pour la gestion des Centres hospitaliers de Bar-Le-Duc Fains-Véel, Haute-Marne, Joinville, Montier-En-Der, Saint-Dizier, Verdun Saint-Mihiel, Vitry-Le-François, Wassy ainsi que de l'EHPAD de Thiéblemont-Farémont.

Article 5 :

En cas d'absence ou d'empêchement de Monsieur **Frédéric LUTZ**, de Monsieur **Ardian QERIMI**, de Madame **Céline LAROCHE** et de Monsieur **Eric LHUIRE**,
délégation générale est donnée à Monsieur **Sylvain BOULARD**, Directeur du Centre Hospitalier de Bar-Le-Duc Fains-Véel, pour la gestion des Centres hospitaliers de Bar-Le-Duc Fains-Véel, Haute-Marne, Joinville, Montier-En-Der, Saint-Dizier, Verdun Saint-Mihiel, Vitry-Le-François, Wassy ainsi que de l'EHPAD de Thiéblemont-Farémont.

Article 6 :

En cas d'absence ou d'empêchement de Monsieur **Frédéric LUTZ**, de Monsieur **Ardian QERIMI**, de Madame **Céline LAROCHE**, de Monsieur **Eric LHUIRE** et de Monsieur **Sylvain BOULARD**,
délégation générale est donnée à Madame **Elisabeth PIGUET**, Directrice des Centres Hospitaliers de Joinville, Montier-en-Der WASSY pour la gestion des Centres hospitaliers de Bar-Le-Duc Fains-Véel, Haute-Marne, Joinville, Montier-En-Der, Saint-Dizier, Verdun Saint-Mihiel, Vitry-Le-François, Wassy ainsi que de l'EHPAD de Thiéblemont-Farémont.

Article 7 :

La présente décision annule et remplace la décision 76/2023 du 1^{er} décembre 2023. Elle est applicable au 1^{er} mars 2024 et est révoquée à tout moment.

A Verdun, le 1^{er} mars 2024

Le Directeur Général,



D. GUIDONI



**DECISION N° 21/2024
DIRECTIONS DELEGUEES
PORTANT DELEGATION
DE SIGNATURE
ANNULE ET REMPLACE
LA DECISION 82/2023**

VU le code de la santé publique notamment dans les articles L.6143-7 et D.6143-33 à D.61443-36,

VU la loi n°2009-879 du 21 juillet 2009 portant réforme de l'hôpital et relative aux patients à la santé et aux territoires,

VU le décret n°2009-1765 du 30 décembre 2009 relatif au directeur et aux membres du directoire des établissements publics de santé,

VU le décret 2005-921 du 2 août 2005 portant statut particulier des grades et emplois des personnels de direction des établissements mentionnés à l'article 2 (1°,2°,3°) de la loi n°86-33 du 9 janvier 1986 modifiée portant dispositions statutaires relatives à la fonction publique hospitalière,

VU le décret 2000-232 du 13 mars 2000 portant statut particulier du corps de directeur d'hôpital,

VU la convention de direction commune,

VU l'arrêté du Centre National de Gestion en date du 5 janvier 2024 nommant Monsieur Didier GUIDONI en qualité de Directeur des Centres Hospitaliers de Verdun Saint-Mihiel, Bar-Le-Duc Fains-Véel, Vitry-Le-François, Joinville, Wassy, Montier-En-Der, Saint-Dizier, Haute-Marne, ainsi que de l'EHPAD de Thiéblemont-Farémont.

VU la décision n° 19-2024 définissant l'organisation de la direction commune et l'organigramme de direction,

Le Directeur de la direction commune des centres hospitaliers de Bar le Duc Fains-Veel, de Haute-Marne, de Joinville, de Montier en Der, de Saint Dizier, Verdun Saint-Mihiel, de Vitry le François, de Wassy, et de l'EHPAD de Thiéblemont-Farémont,

D E C I D E

1. Article 1 – Directions déléguées

1.1 Délégation est donnée à Madame Elisabeth **PIGUET**, directrice déléguée des centres hospitaliers de Joinville, Montier-en-Der et Wassy, pour signer pièces et correspondance pour assurer la gestion des centres hospitaliers de Joinville, Montier en Der et Wassy

1.1.1 Pour le centre hospitalier de Joinville, en cas d'absence de Madame Elisabeth **PIGUET**, directrice déléguée des centres hospitaliers de Joinville, Montier en Der et Wassy, délégation est donnée à Madame Fanette **ANCELOT**, directrice adjointe, pour la gestion du centre hospitalier de Joinville.

1.1.1.1 Pour le centre hospitalier de Joinville, en cas d'absence de Madame Elisabeth **PIGUET** et de Mme Fanette **ANCELOT**, délégation est donnée à Madame Nadine **MOUTEAUX**, Attaché d'Administration Hospitalière, pour la gestion du centre hospitalier de Joinville.

1.1.2 Pour le centre hospitalier de Wassy, en cas d'absence de Madame Elisabeth **PIGUET**, directrice déléguée des centres hospitaliers de Joinville, Montier en Der et Wassy,

délégation est donnée à Madame Fanette **ANCELOT**, directrice adjointe, pour la gestion du centre hospitalier de Wassy.

1.1.2.1 Pour le centre hospitalier de Wassy, en cas d'absence de Madame Elisabeth PIGUET et de Mme Fanette **ANCELOT**,
délégation est donnée à Mme Nathalie **THEVENIN**, Attaché d'Administration Hospitalière, pour la gestion du centre hospitalier de Wassy.

1.1.3 Pour le centre hospitalier de Montier-en-Der, en cas d'absence de Madame Elisabeth PIGUET, directrice déléguée des centres hospitaliers de Joinville, Montier-en-Der et Wassy, délégation est donnée à Madame Fanette **ANCELOT**, directrice adjointe, pour la gestion du centre hospitalier de Montier-en-Der.

1.1.3.1 Pour le centre hospitalier de Montier-en-Der, en cas d'absence de Madame Elisabeth PIGUET et de Mme Fanette **ANCELOT**,
délégation est donnée à Madame Catherine **DURST**, Adjoint des Cadres Hospitaliers, pour la gestion du centre hospitalier de Montier-en-Der.

1.2 Délégation est donnée à Monsieur Ardian **QERIMI**, directeur délégué du centre hospitalier de Verdun Saint-Mihiel pour signer pièces et correspondance pour assurer la gestion du centre hospitalier de Verdun Saint-Mihiel

1.2.1 En cas d'absence de Monsieur Ardian **QERIMI**, directeur délégué du centre hospitalier de Verdun Saint-Mihiel, délégation est donnée à Madame Charlotte **CLEMENT-MALVY**, directrice des finances des centres hospitaliers de Verdun Saint-Mihiel, de Bar le Duc Fains-Véel, de Vitry-le-François, de Joinville, de Wassy, de Montier-en-Der, de Saint-Dizier et l'EHPAD de Thiéblemont-Faremont, pour la gestion du centre hospitalier de Verdun Saint-Mihiel.

1.3 Délégation est donnée à Monsieur Sylvain **BOULARD**, directeur délégué du centre hospitalier de Bar-le-Duc Fains-Véel, pour signer pièces et correspondance pour assurer la gestion du centre hospitalier de Bar-le-Duc Fains-Véel

1.3.1 En cas d'absence de Monsieur Sylvain **BOULARD**, directeur délégué du centre hospitalier de Bar-le-Duc Fains-Véel, délégation est donnée Mme Nathalie **RAYNAUD**, directrice des soins, Coordinatrice générale des activités de soins de rééducation et médico-techniques, et de la qualité, pour signer pièces, actes et correspondance en toutes matières relevant de ses compétences sur les centres hospitaliers de Bar-Le-Duc et Fains-Véel,

1.4 Délégation est donnée à Madame Céline **LAROCHE**, directrice déléguée par interim des centres hospitaliers de Saint-Dizier, Vitry-le-François, de la Haute-Marne et de l'EHPAD de Thiéblemont-Faremont, pour signer pièces et correspondance pour assurer la gestion des centres hospitaliers de Saint-Dizier, Vitry-le-François, de la Haute-Marne et de l'EHPAD de Thiéblemont-Faremont

1.4.1 En cas d'absence de Madame Céline **LAROCHE**, directrice déléguée par interim des centres hospitaliers de Saint-Dizier, Vitry-le-François, de la Haute-Marne et de l'EHPAD de Thiéblemont-Faremont,
délégation est donnée à Monsieur Zoheir **MEKHOULFI**, directeur des Ressources Humaines des centres hospitaliers de Vitry-le-François, Saint-Dizier, Haute-Marne et l'EHPAD de Thiéblemont-Faremont, pour la gestion des Centres hospitaliers de Saint-Dizier, Vitry-le-François, de la Haute-Marne et de l'EHPAD de Thiéblemont-Faremont

1.4.2 Pour l'EHPAD « Le Chêne », en cas d'absence de Madame Céline **LAROCHE**, directrice déléguée par interim des centres hospitaliers de Saint-Dizier, Vitry-le-François, de la Haute-Marne et de l'EHPAD de Thiéblemont-Faremont,
délégation de signature est Monsieur Zoheir **MEKHOULFI**, directeur des Ressources Humaines des centres hospitaliers de Vitry-le-François, Saint-Dizier, Haute-Marne et l'EHPAD de Thiéblemont-Faremont, pour la gestion de l'EHPAD « Le Chêne » à l'effet de signer les actes de gestion courante y compris les actes liés à l'ordonnement des dépenses et des recettes.

Haute-Marne et de l'EHPAD de Thiéblemont-Faremont, et de Monsieur Zoheir MEKHLOUFI, directeur des Ressources Humaines des centres hospitaliers de Vitry-le-François, Saint-Dizier, Haute-Marne et l'EHPAD de Thiéblemont-Faremont, délégation est donnée à Madame Delphine **SOITEL**, Cadre Supérieur de Santé, à l'effet de signer les contrats de séjour de l'EHPAD « Le Chêne » à l'exception des actes liés à l'ordonnancement des dépenses et des recettes.

1.4.2.2 Pour l'EHPAD « Le Chêne », en cas d'absence de Madame Céline **LAROCHE**, directrice déléguée par interim des centres hospitaliers de Saint-Dizier, Vitry-le-François, de la Haute-Marne et de l'EHPAD de Thiéblemont-Faremont, et de Monsieur Zoheir MEKHLOUFI, directeur des Ressources Humaines des centres hospitaliers de Vitry-le-François, Saint-Dizier, Haute-Marne et l'EHPAD de Thiéblemont-Faremont, et de Madame Delphine **SOITEL**, Cadre Supérieur de Santé, délégation est donnée à **Madame KLEIN Claudie**, directrice des soins, coordinatrice générale des soins du Centre Hospitalier de Saint-Dizier pour signer les contrats de séjours.

1.4.2.3 Pour les S.S.I.A.D et E.S.A.D de Saint Dizier, en cas d'absence de Madame Céline **LAROCHE**, directrice déléguée par interim des centres hospitaliers de Saint-Dizier, Vitry-le-François, de la Haute-Marne et de l'EHPAD de Thiéblemont-Faremont, et de Monsieur Zoheir MEKHLOUFI, directeur des Ressources Humaines des centres hospitaliers de Vitry-le-François, Saint-Dizier, Haute-Marne et l'EHPAD de Thiéblemont-Faremont, délégation de signature est donnée à **Madame KLEIN Claudie**, directrice des soins, coordinatrice générale des soins du Centre Hospitalier de Saint-Dizier, à l'effet de signer les actes de gestion courante et notamment les contrats de séjour du S.S.I.A.D. et de l'E.S.A.D. à l'exception des actes liés à l'ordonnancement des dépenses et des recettes.

1.4.2.3.1 Pour les S.S.I.A.D et E.S.A.D de Saint Dizier, en cas d'absence de Madame Céline **LAROCHE**, directrice déléguée par interim des centres hospitaliers de Saint-Dizier, Vitry-le-François, de la Haute-Marne et de l'EHPAD de Thiéblemont-Faremont, de Monsieur Zoheir MEKHLOUFI, directeur des Ressources Humaines des centres hospitaliers de Vitry-le-François, Saint-Dizier, Haute-Marne et l'EHPAD de Thiéblemont-Faremont et de Madame **KLEIN Claudie** directrice des soins, coordinatrice générale des soins du Centre Hospitalier de Saint-Dizier, délégation est donnée à Madame **Delphine SOITEL**, Cadre Supérieur de Santé, adjointe à la coordinatrice générale des soins.

2. Article 2

Cette délégation s'exerce dans la limite des crédits régulièrement ouverts à l'EPRD et des Décisions Modificatives approuvées.

3. Article 3

Le délégataire n'est pas autorisé à subdéléguer sa signature.

4. Article 4 - Date d'effet

La présente décision prend effet à compter du 1^{er} mars 2024.
Elle annule la décision 82/2023 du 1^{er} décembre 2023.

5. Article 5 - Publication

La présente délégation sera publiée au recueil des actes administratif des départements de la Meuse, de la Marne et de la Haute marne et portée à la connaissance du Receveur de l'Etablissement et de l'ensemble des intéressés.

A Verdun, le 1^{er} mars 2024
Le Directeur Général,

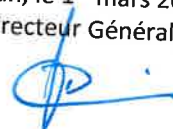

D. GUIDONI



**DECISION N° 22/2024
PORTANT DELEGATION
DE SIGNATURE
AFFAIRES MEDICALES
ANNULE ET REMPLACE
LA DECISION 74/2023**

VU le code de la santé publique notamment dans les articles L.6143-7 et D.6143-33 à D.61443-36,

VU la loi n°2009-879 du 21 juillet 2009 portant réforme de l'hôpital et relative aux patients à la santé et aux territoires,

VU le décret n°2009-1765 du 30 décembre 2009 relatif au directeur et aux membres du directoire des établissements publics de santé,

VU le décret 2005-921 du 2 août 2005 portant statut particulier des grades et emplois des personnels de direction des établissements mentionnés à l'article 2 (1°,2°,3°) de la loi n°86-33 du 9 janvier 1986 modifiée portant dispositions statutaires relatives à la fonction publique hospitalière,

VU le décret 2000-232 du 13 mars 2000 portant statut particulier du corps de directeur d'hôpital,

VU la convention de direction commune,

VU l'arrêté du Centre National de Gestion en date du 5 janvier 2024 nommant Monsieur Didier GUIDONI en qualité de Directeur des Centres Hospitaliers de Verdun Saint-Mihiel, Bar-Le-Duc Fains-Véel, Vitry-Le-François, Joinville, Wassy, Montier-En-Der, Saint-Dizier, Haute-Marne, ainsi que de l'EHPAD de Thiéblemont-Farémont.

VU la décision n° 19-2024 définissant l'organisation de la direction commune et l'organigramme de direction,

Le Directeur de la direction commune des centres hospitaliers de Bar-Le-Duc Fains-Véel, de la Haute-Marne, de Joinville, de Montier-en-Der, de Saint-Dizier, Verdun Saint-Mihiel, de Vitry-Le-François, de Wassy, et de l'EHPAD de Thiéblemont-Farémont,

D E C I D E

1. Article 1 : Direction des Affaires Médicales

Délégation de signature est donnée à Madame **Céline RUHLAND**, directrice des affaires médicales de la direction commune des centres hospitaliers de Verdun Saint-Mihiel, de Bar le Duc Fains-Véel, de Vitry le François, de Joinville, de Wassy, de Montier en Der, de la Haute Marne, de Saint Dizier et de l'EHPAD de Thiéblemont-Farémont pour signer pièces et correspondances en toutes matières relevant de ses compétences :

- Pour le personnel médical
 - Tous les documents relatifs à la gestion des opérations disciplinaires. Les opérations disciplinaires des praticiens hospitaliers relèvent du centre national de gestion (CNG)
 - Tous les documents relatifs aux recrutements et concours organisés par le CNG
 - Tous les documents relatifs aux déroulements des carrières
 - Les documents relatifs à l'organisation du travail des congés et absences
 - Les documents relatifs aux droits de grève
 - Aux fins d'engager et de liquider les comptes du titre 1 de dépenses
- Pour la formation continue et du DPC
 - L'ensemble des documents relatifs à la formation continue et au développement professionnel continu des personnels médicaux pour :
 - L'élaboration du plan de formation des établissements du GHT Cœur grand Est et son évaluation
 - L'élaboration et la signature des conventions et contrats relatifs à ce plan
 - Les demandes de remboursements destinés à l'ANFH correspondants aux frais pédagogiques et frais de déplacement

- Les états des frais de déplacement
- Les convocations, les ordres de mission éventuels et attestations de présence pour les formations internes

1.1 Pour les Centres Hospitaliers de Verdun Saint-Mihiel et Bar-le-Duc Fains-Véel

Délégation est donnée à **Monsieur Abdelkrim MERIDJA**, Directeur des Affaires Médicales des centres hospitaliers de Verdun Saint-Mihiel et de Bar-le-Duc Fains-Véel, pour signer les pièces et correspondances en toutes matières relevant de ses compétences

Aux fins de signer en lieu et place du directeur et en cas d'empêchement de Madame **Céline RUHLAND** directrice des affaires médicales de la direction commune des centres hospitaliers de Verdun Saint-Mihiel, de Bar le Duc Fains-Véel, de Vitry le François, de Joinville, de Wassy, de Montier en Der, de la Haute Marne, de Saint Dizier et de l'EHPAD de Thiéblemont-Faremont,

- Pour le personnel médical
 - Tous les documents relatifs à la gestion des opérations disciplinaires. Les opérations disciplinaires des praticiens hospitaliers relèvent du centre national de gestion (CNG).
 - Tous les documents relatifs aux recrutements et concours organisés par le CNG
 - Tous les documents relatifs aux déroulements des carrières
 - Les documents relatifs à l'organisation du travail des congés et absences
 - Les documents relatifs aux droits de grève
 - Aux fins d'engager et de liquider les comptes du titre 1 de dépenses
- Pour la formation continue et du DPC
 - L'ensemble des documents relatifs à la formation continue et au développement professionnel continu des personnels médicaux pour :
 - L'élaboration du plan de formation des établissements du GHT Cœur grand Est et son évaluation
 - L'élaboration et la signature des conventions et contrats relatifs à ce plan
 - Les demandes de remboursements destinés à l'ANFH correspondants aux frais pédagogiques et frais de déplacement
 - Les états des frais de déplacement
 - Les convocations, les ordres de mission éventuels et attestations de présence pour les formations internes

Pour le Centre Hospitalier de Verdun Saint-Mihiel

1.1.1 Délégation est donnée à **Monsieur Eric THIVET**, Attaché d'Administration hospitalière au centre hospitalier de Verdun Saint-Mihiel

Aux fins de signer en lieu et place du directeur et en cas d'empêchement de Madame **Céline RUHLAND** directrice des affaires médicales de la direction commune des centres hospitaliers de Verdun Saint-Mihiel, de Bar le Duc Fains-Véel, de Vitry le François, de Joinville, de Wassy, de Montier en Der, de la Haute Marne, de Saint Dizier et de l'EHPAD de Thiéblemont-Faremont et de Monsieur **Abdelkrim MERIDJA**, Directeur des Affaires Médicales des centres hospitaliers de Verdun Saint-Mihiel et de Bar-le-Duc Fains-Véel.

- Pour le personnel médical du CH de Verdun Saint-Mihiel :
 - Tous les documents relatifs à la gestion des opérations disciplinaires. Les opérations disciplinaires des praticiens hospitaliers relèvent du centre national de gestion (CNG)
 - Tous les documents relatifs aux recrutements et concours organisés par le CNG
 - Tous les documents relatifs aux déroulements des carrières
 - Les documents relatifs à l'organisation du travail des congés et absences
 - Les documents relatifs aux droits de grève
 - Aux fins d'engager et de liquider les comptes du titre 1 de dépenses
- Pour la formation continue et du DPC :
 - L'ensemble des documents relatifs à la formation continue et au développement professionnel continu des personnels médicaux pour :
 - L'élaboration du plan de formation des établissements du GHT Cœur grand Est et son évaluation

- L'élaboration et la signature des conventions et contrats relatifs à ce plan
- Les demandes de remboursements destinés à l'ANFH correspondants aux frais pédagogiques et frais de déplacement
- Les états des frais de déplacement
- Les convocations, les ordres de mission éventuels et attestations de présence pour les formations internes

1.1.2 Délégation est donnée à Madame **Laure COUTURIER** adjoint des cadres hospitaliers sur le site du centre hospitalier de Verdun Saint-Mihiel

Aux fins de signer en lieu et place du directeur et en cas d'empêchement de Madame **Céline RUHLAND**, directrice des affaires médicales de la direction commune des centres hospitaliers de Verdun Saint-Mihiel, de Bar le Duc Fains-Véel, de Vitry le François, de Joinville, de Wassy, de Montier en Der, de la Haute Marne, de Saint Dizier et de l'EHPAD de Thiéblemont-Faremont,

et de Monsieur **Abdelkrim MERIDJA**, Directeur des Affaires Médicales des centres hospitaliers de Verdun Saint-Mihiel et de Bar-le-Duc Fains-Véel et de **Monsieur Eric THIVET**, Attaché d'Administration hospitalière au Centre Hospitalier Verdun Saint-Mihiel,

- Pour le personnel médical du CH de Verdun Saint-Mihiel :
 - Les documents relatifs à l'organisation du travail des congés et absences
 - Les documents relatifs aux droits de grève
 - Tous les documents relatifs aux remboursements des frais de transport

1.1.3 Délégation est donnée à Madame **Anita DUJEU** adjoint des cadres hospitaliers sur le site du centre hospitalier de Verdun Saint-Mihiel

Aux fins de signer en lieu et place du directeur et en cas d'empêchement de Madame **Céline RUHLAND**, directrice des affaires médicales de la direction commune des centres hospitaliers de Verdun Saint-Mihiel, de Bar le Duc Fains-Véel, de Vitry le François, de Joinville, de Wassy, de Montier en Der, de la Haute Marne, de Saint Dizier et de l'EHPAD de Thiéblemont-Faremont,

et de Monsieur **Abdelkrim MERIDJA**, Directeur des Affaires Médicales des centres hospitaliers de Verdun Saint-Mihiel et de Bar-le-Duc Fains-Véel et de Monsieur **Eric THIVET**, Attaché d'Administration hospitalière au Centre Hospitalier Verdun Saint-Mihiel,

- Pour la formation continue et le DPC des personnels médicaux du CH de Verdun Saint-Mihiel :
 - L'élaboration et la signature des conventions et contrats relatifs au plan de formation
 - Les demandes de remboursements destinés à l'ANFH correspondants aux frais pédagogiques et aux frais de déplacement
 - Les états des frais de déplacements
 - Les convocations et attestations de présence pour les formations internes

Pour le Centre Hospitalier de Bar-le-Duc Fains-Véel

1.1.3 Délégation est donnée à Madame **Milène BARBIER** adjoint des cadres hospitaliers aux centres hospitaliers de Bar-Le-Duc Fains-Véel

Aux fins de signer en lieu et place du directeur et en cas d'empêchement de Madame **Céline RUHLAND**, directrice par intérim des affaires médicales de la direction commune des centres hospitaliers de Verdun Saint-Mihiel, de Bar le Duc Fains-Véel, de Vitry le François, de Joinville, de Wassy, de Montier en Der, de la Haute Marne, de Saint Dizier et de l'EHPAD de Thiéblemont-Faremont,

de Monsieur **Abdelkrim MERIDJA**, Directeur des Affaires Médicales des centres hospitaliers de Verdun Saint-Mihiel et de Bar-le-Duc Fains-Véel

- Pour le personnel médical des CH de Bar-Le-Duc Fains-Véel :
 - Les documents relatifs à l'organisation du travail des congés et absences
 - Les documents relatifs aux droits de grève
 - Tous les documents relatifs aux remboursements des frais de transport
- Pour la formation continue et le DPC des personnels médicaux :

- L'élaboration et la signature des conventions et contrats relatifs au plan de formation
- Les demandes de remboursements destinés à l'ANFH correspondants aux frais pédagogiques et aux frais de déplacement
- Les états des frais de déplacements
- Les convocations et attestations de présence pour les formations internes

1.1.4 Délégation est donnée à Madame **Charlène COYEN** adjoint des cadres hospitaliers aux centres hospitaliers de Bar-Le-Duc Fains-Véel

Aux fins de signer en lieu et place du directeur et en cas d'empêchement de Madame **Céline RUHLAND**, directrice des affaires médicales de la direction commune des centres hospitaliers de Verdun Saint-Mihiel, de Bar le Duc Fains-Véel, de Vitry le François, de Joinville, de Wassy, de Montier en Der, de la Haute Marne, de Saint Dizier et de l'EHPAD de Thiéblemont-Faremont,

De Monsieur **Abdelkrim MERIDJA**, Directeur des Affaires Médicales des centres hospitaliers de Verdun Saint-Mihiel et de Bar-le-Duc Fains-Véel,

- Pour le personnel médical des CH de Bar-Le-Duc Fains-Véel :
 - Les documents relatifs à l'organisation du travail des congés et absences
 - Les documents relatifs aux droits de grève
 - Tous les documents relatifs aux remboursements des frais de transport
- Pour la formation continue et le DPC des personnels médicaux :
 - L'élaboration et la signature des conventions et contrats relatifs au plan de formation
 - Les demandes de remboursements destinés à l'ANFH correspondants aux frais pédagogiques et aux frais de déplacement
 - Les états des frais de déplacements
 - Les convocations et attestations de présence pour les formations internes

1.2 Pour le Centre Hospitalier de la Haute-Marne, Vitry-le-François, Saint-Dizier et l'EHPAD de Thiéblemont Faremont

1.2.1. Délégation est donnée à Madame **Justine LEFEVRE**, Attachée d'administration hospitalière au CH de Saint-Dizier :

Aux fins de signer en lieu et place du directeur et en cas d'empêchement de Madame **Céline RUHLAND**, directrice des affaires médicales de la direction commune des centres hospitaliers de Verdun Saint-Mihiel, de Bar le Duc Fains-Véel, de Vitry le François, de Joinville, de Wassy, de Montier en Der, de la Haute-Marne, de Saint Dizier et de l'EHPAD de Thiéblemont-Faremont,

et de Monsieur **Abdelkrim MERIDJA**, Directeur des Affaires Médicales des centres hospitaliers de Verdun Saint-Mihiel et de Bar-le-Duc Fains-Véel,

- Pour le personnel médical des CH la Haute-Marne, Saint-Dizier et Vitry le François :
 - Les documents relatifs à l'organisation du travail des congés et absences
 - Les documents relatifs aux droits de grève
 - Tous les documents relatifs aux remboursements des frais de transport
- Pour la formation continue et le DPC des personnels médicaux :
 - L'élaboration et la signature des conventions et contrats relatifs au plan de formation
 - Les demandes de remboursements destinés à l'ANFH correspondants aux frais pédagogiques et aux frais de déplacement
 - Les états des frais de déplacements
 - Les convocations et attestations de présence pour les formations internes

1.2.2 Délégation est donnée à Madame **Odile PETIT** adjoint des cadres hospitaliers au centre hospitalier de Saint-Dizier

Aux fins de signer en lieu et place du directeur et en cas d'empêchement de Madame **Céline RUHLAND**, directrice des affaires médicales de la direction commune des centres hospitaliers de Verdun Saint-Mihiel, de Bar le Duc Fains-Véel, de Vitry le François, de Joinville, de Wassy, de Montier en Der, de la Haute Marne, de Saint Dizier et de l'EHPAD de Thiéblemont-Faremont,

et de Monsieur **Abdelkrim MERIDJA**, Directeur des Affaires Médicales des centres hospitaliers de Verdun Saint-Mihiel et de Bar-le-Duc Fains-Véel, et de Madame **Justine LEFEVRE**, Attachée d'administration hospitalière,

- Pour le personnel médical du CH de Saint-Dizier :
 - Les documents relatifs à l'organisation du travail des congés et absences

- Les documents relatifs aux droits de grève
- Tous les documents relatifs aux remboursements des frais de transport
- Pour la formation continue et le DPC des personnels médicaux :
 - L'élaboration et la signature des conventions et contrats relatifs au plan de formation
 - Les demandes de remboursements destinés à l'ANFH correspondants aux frais pédagogiques et aux frais de déplacement
 - Les états des frais de déplacements
 - Les convocations et attestations de présence pour les formations internes

1.2.3. Délégation est donnée à Madame **Hélène CHAUDRON** adjoint des cadres hospitaliers au centre hospitalier de Saint-Dizier
 Aux fins de signer en lieu et place du directeur et en cas d'empêchement de Madame **Céline RUHLAND**, directrice par intérim des affaires médicales de la direction commune des centres hospitaliers de Verdun Saint-Mihiel, de Bar le Duc Fains-Véel, de Vitry le François, de Joinville, de Wassy, de Montier en Der, de la Haute Marne, de Saint Dizier et de l'EHPAD de Thiéblemont-Faremont,
 et de Monsieur **Abdelkrim MERIDJA**, Directeur des Affaires Médicales des centres hospitaliers de Verdun Saint-Mihiel et de Bar-le-Duc Fains-Véel,
 et de Madame **Justine LEFEVRE**, Attachée d'administration hospitalière,

- Pour le personnel médical des CH de Saint-Dizier :
 - Les documents relatifs à l'organisation du travail des congés et absences
 - Les documents relatifs aux droits de grève
 - Tous les documents relatifs aux remboursements des frais de transport
- Pour la formation continue et le DPC des personnels médicaux :
 - L'élaboration et la signature des conventions et contrats relatifs au plan de formation
 - Les demandes de remboursements destinés à l'ANFH correspondants aux frais pédagogiques et aux frais de déplacement
 - Les états des frais de déplacements
 - Les convocations et attestations de présence pour les formations internes

2 Article 2 – Limitation des délégations par les budgets

Cette délégation s'exerce dans la limite des crédits régulièrement ouverts à l'EPRD et des Décisions Modificatives approuvées

3 Article3 – Interdiction de subdélégation

Le délégataire n'est pas autorisé à subdéléguer sa signature

4 Article 4 - Date d'effet

La présente décision prend effet à compter du 1^{er} mars 2024.
 Elle annule la décision 74/2023 du 1^{er} décembre 2023.

5 Article 5 - Publication

La présente délégation sera publiée au recueil des actes administratifs des départements de la Meuse, de la Marne et de la Haute marne et portée à la connaissance du Receveur de l'Etablissement et de l'ensemble des intéressés

A Verdun, le 1^{er} mars 2024

Le Directeur Général,



D. GUIDONI



**DECISION N° 23/2024
PORTANT DELEGATION
DE SIGNATURE
PARCOURS PATIENT
ANNULE ET REMPLACE
LA DECISION N° 80/2023**

VU le code de la santé publique notamment dans les articles L.6143-7 et D.6143-33 à D.61443-36,

VU la loi n°2009-879 du 21 juillet 2009 portant réforme de l'hôpital et relative aux patients à la santé et aux territoires,

VU le décret n°2009-1765 du 30 décembre 2009 relatif au directeur et aux membres du directoire des établissements publics de santé,

VU le décret 2005-921 du 2 août 2005 portant statut particulier des grades et emplois des personnels de direction des établissements mentionnés à l'article 2 (1°,2°,3°) de la loi n°86-33 du 9 janvier 1986 modifiée portant dispositions statutaires relatives à la fonction publique hospitalière,

VU le décret 2000-232 du 13 mars 2000 portant statut particulier du corps de directeur d'hôpital,

VU la convention de direction commune,

VU l'arrêté du Centre National de Gestion en date du 5 janvier 2024 nommant Monsieur Didier GUIDONI en qualité de Directeur des Centres Hospitaliers de Verdun Saint-Mihiel, Bar-Le-Duc Fains-Véel, Vitry-Le-François, Joinville, Wassy, Montier-En-Der, Saint-Dizier, Haute-Marne, ainsi que de l'EHPAD de Thiéblemont-Faremont.

VU la décision n° 19-2024 définissant l'organisation de la direction commune et l'organigramme de direction,

Le Directeur de la direction commune des centres hospitaliers de Bar-Le-Duc Fains-Véel, de Haute-Marne, de Joinville, de Montier-en-Der, de Saint-Dizier, Verdun Saint-Mihiel, de Vitry-Le-François, de Wassy, et de l'EHPAD de Thiéblemont-Faremont,

D E C I D E

1. Article 1 - Direction Chargée des Finances et du Parcours Patient

Délégation est donnée à Madame Charlotte **CLEMENT-MALVY**, directrice en charge des Finances et du parcours patient de la direction commune des centres hospitaliers de Bar-Le-Duc Fains-Véel, de Haute-Marne, de Joinville, de Montier-en-Der, de Saint-Dizier, de Verdun Saint-Mihiel, de Vitry-Le-François, de Wassy, et de l'EHPAD de Thiéblemont-Faremont ; aux fins de signer les documents suivants :

- Direction des finances
 - Tous les courriers relatifs à la gestion courante des affaires financières
 - Tous les courriers relatifs à la gestion courante de l'admission et de la facturation
 - Les actes d'état civil
 - Les décisions tarifaires
 - Les actes relatifs à l'ordonnement des recettes et des dépenses
 - Les actes relatifs à l'engagement et la liquidation des dépenses afférentes aux comptes relevant du suivi direct par la Direction des finances
- Direction des usagers
 - Tous les courriers ou actes relevant de ses compétences

1.1. Direction des finances et admissions

1.1.1. Délégation est donnée à Monsieur Aly **BALDE**, directeur adjoint des finances de la direction commune des centres hospitaliers de Bar-Le-Duc Fains-Véel, de Haute-Marne, de Joinville, de Montier-en-Der, de Saint-Dizier, de Verdun Saint-Mihiel, de Vitry-Le-François, de Wassy, et de l'EHPAD de Thiéblemont-Faremont,

Aux fins de signer en lieu et place du directeur et en cas d'empêchement de Madame Charlotte **CLEMENT - MALVY** directrice en charge des Finances et du parcours patient de la direction commune des centres hospitaliers de Bar-Le-Duc Fains-Véel, de Haute-Marne, de Joinville, de Montier-en-Der, de Saint-Dizier, Verdun Saint-Mihiel, de Vitry-Le-François, de Wassy, et de l'EHPAD de Thiéblemont-Faremont, pour les CH de Saint-Dizier, Vitry-Le-François, Haute-Marne et l'EHPAD de Thiéblemont-Faremont :

- Tous les courriers relatifs à la gestion courante des affaires financières
- Tous les courriers relatifs à la gestion courante de l'admission et de la facturation
- Les actes d'état civil
- Les actes relatifs à l'ordonnancement des recettes et des dépenses
- Les actes relatifs à l'engagement et la liquidation des dépenses afférentes aux comptes relevant du suivi direct par la Direction des finances

1.1.1.1 Délégation est donnée à Madame Cathy **BEAUMET**, attachée d'administration hospitalière sur le CH de Saint-Dizier

Aux fins de signer en lieu et place du directeur et en cas d'empêchement de Madame Charlotte **CLEMENT-MALVY**, directrice en charge des Finances et du parcours patient de la direction commune des centres hospitaliers de Bar-Le-Duc Fains-Véel, de Haute-Marne, de Joinville, de Montier-en-Der, de Saint-Dizier, Verdun Saint-Mihiel, de Vitry-Le-François, de Wassy, et de l'EHPAD de Thiéblemont-Faremont, Et de Monsieur Aly **BALDE**, directeur adjoint des finances de la direction commune des centres hospitaliers de Bar-Le-Duc Fains-Véel, de Haute-Marne, de Joinville, de Montier-en-Der, de Saint-Dizier, Verdun Saint-Mihiel, de Vitry-Le-François, de Wassy, et de l'EHPAD de Thiéblemont-Faremont, pour le CH de Saint-Dizier :

- Tous les courriers relatifs à la gestion courante des affaires financières
- Les actes relatifs à l'ordonnancement des recettes et des dépenses
- Les actes relatifs à l'engagement et la liquidation des dépenses afférentes aux comptes relevant du suivi direct par la Direction des finances

1.1.1.2 Délégation est donnée à Madame Nathalie **PIGUET**, attachée d'administration hospitalière sur le CH de Vitry-le-François

Aux fins de signer en lieu et place du directeur et en cas d'empêchement de Madame Charlotte **CLEMENT-MALVY**, directrice en charge des Finances et du parcours patient de la direction commune des centres hospitaliers de Bar-Le-Duc Fains-Véel, de Haute-Marne, de Joinville, de Montier-en-Der, de Saint-Dizier, Verdun Saint-Mihiel, de Vitry-Le-François, de Wassy, et de l'EHPAD de Thiéblemont-Faremont, Et de Monsieur Aly **BALDE**, directeur adjoint des finances de la direction commune des centres hospitaliers de Bar-Le-Duc Fains-Véel, de Haute-Marne, de Joinville, de Montier-en-Der, de Saint-Dizier, Verdun Saint-Mihiel, de Vitry-Le-François, de Wassy, et de l'EHPAD de Thiéblemont-Faremont, pour le CH de Vitry-le-François :

- Les actes relatifs à l'engagement ou la liquidation des dépenses (hors les dépenses de personnel)
- Tous les courriers relatifs à la gestion courante des affaires financières

1.1.1.3 Délégation est donnée à Madame Isabelle **VERBRUGGHE**, adjoint des cadres sur le Vitry-Le-François

Aux fins de signer en lieu et place du directeur et en cas d'empêchement de Madame Charlotte **CLEMENT-MALVY**, directrice en charge des Finances et du parcours patient de la direction commune des centres hospitaliers de Bar-Le-Duc Fains-Véel, de Haute-Marne, de Joinville, de Montier-en-Der, de Saint-Dizier, Verdun Saint-Mihiel, de Vitry-Le-François, de Wassy, et de l'EHPAD de Thiéblemont-Faremont, Et de Monsieur Aly **BALDE**, directeur adjoint des finances de la direction commune des centres hospitaliers de Bar-Le-Duc Fains-Véel, de Haute-Marne, de Joinville, de Montier-en-Der, de Saint-Dizier, Verdun Saint-Mihiel, de Vitry-Le-François, de Wassy, et de l'EHPAD de Thiéblemont-Faremont, pour le CH de Vitry-Le-François:

- Tous les courriers relatifs à la gestion courante de l'admission et de la facturation
- Les actes d'état civil

1.1.1.4 Délégation est donnée à Madame Christine **PICARD**, adjoint des cadres sur le CH de Saint-Dizier

Aux fins de signer en lieu et place du directeur et en cas d'empêchement de Madame Charlotte **CLEMENT-MALVY**, directrice en charge des Finances et du parcours patient de la direction commune des centres hospitaliers de Bar-Le-Duc Fains-Véel, de Haute-Marne, de Joinville, de Montier-en-Der, de Saint-Dizier, Verdun Saint-Mihiel, de Vitry-Le-François, de Wassy, et de l'EHPAD de Thiéblemont-Faremont, Et de Monsieur Aly **BALDE**, directeur adjoint des finances de la direction commune des centres hospitaliers de Bar-Le-Duc Fains-Véel, de Haute-Marne, de Joinville, de Montier-en-Der, de Saint-Dizier, Verdun Saint-Mihiel, de Vitry-Le-François, de Wassy, et de l'EHPAD de Thiéblemont-Faremont, pour le CH de Saint-Dizier :

- o Tous les courriers relatifs à la gestion courante de l'admission et de la facturation
- o Les actes d'état civil
- o Les autorisations de transport
- o Les bordereaux correspondant aux titres de recettes relatifs à l'activité hospitalière et d'hébergement

1.1.1.5 Délégation est donnée à Monsieur Pascal **FLAMERION**, attaché d'administration hospitalière sur le CH de la Haute-Marne

Aux fins de signer en lieu et place du directeur et en cas d'empêchement de Madame Charlotte **CLEMENT-MALVY**, directrice en charge des Finances et du parcours patient de la direction commune des centres hospitaliers de Bar-Le-Duc Fains-Véel, de Haute-Marne, de Joinville, de Montier-en-Der, de Saint-Dizier, Verdun Saint-Mihiel, de Vitry-Le-François, de Wassy, et de l'EHPAD de Thiéblemont-Faremont, Et de Monsieur Aly **BALDE**, directeur adjoint des finances de la direction commune des centres hospitaliers de Bar-Le-Duc Fains-Véel, de Haute-Marne, de Joinville, de Montier-en-Der, de Saint-Dizier, Verdun Saint-Mihiel, de Vitry-Le-François, de Wassy, et de l'EHPAD de Thiéblemont-Faremont, pour le CH Haute-Marne :

- o Les actes relatifs à l'ordonnancement des recettes et des dépenses
- o Les actes relatifs à l'engagement et la liquidation des dépenses afférentes aux comptes relevant du suivi direct par la Direction des finances
- o Tous les courriers relatifs à la gestion courante des affaires financières

1.1.1.6 Délégation est donnée à Madame Sylvie **FAVRE**, attachée d'administration hospitalière sur le CH de la Haute-Marne

Aux fins de signer en lieu et place du directeur et en cas d'empêchement de Madame Charlotte **CLEMENT-MALVY**, directrice en charge des Finances et du parcours patient de la direction commune des centres hospitaliers de Bar-Le-Duc Fains-Véel, de Haute-Marne, de Joinville, de Montier-en-Der, de Saint-Dizier, Verdun Saint-Mihiel, de Vitry-Le-François, de Wassy, et de l'EHPAD de Thiéblemont-Faremont, Et de Monsieur Aly **BALDE**, directeur adjoint des finances de la direction commune des centres hospitaliers de Bar-Le-Duc Fains-Véel, de Haute-Marne, de Joinville, de Montier-en-Der, de Saint-Dizier, Verdun Saint-Mihiel, de Vitry-Le-François, de Wassy, et de l'EHPAD de Thiéblemont-Faremont, et de Monsieur Pascal **FLAMERION**, attaché d'administration hospitalière sur le CHHM pour le CH Haute-Marne :

- o Les actes relatifs à l'ordonnancement des recettes et des dépenses
- o Les actes relatifs à l'engagement et la liquidation des dépenses afférentes aux comptes relevant du suivi direct par la Direction des finances
- o Tous les courriers relatifs à la gestion courante des affaires financières

1.1.1.7 Délégation est donnée à Madame Yolande **ROBERT**, adjoint des cadres sur le CH de la Haute-Marne,

Aux fins de signer, en lieu et place du directeur et en cas d'empêchement de Madame Charlotte **CLEMENT-MALVY**, directrice en charge des Finances et du parcours patient de la direction commune des centres hospitaliers de Bar-Le-Duc Fains-Véel, de Haute-Marne, de Joinville, de Montier-en-Der, de Saint-Dizier, Verdun Saint-Mihiel, de Vitry-Le-François, de Wassy, et de l'EHPAD de Thiéblemont-Faremont, et de Monsieur Aly **BALDE**, directeur adjoint des finances de la direction commune des centres hospitaliers de Bar-Le-Duc Fains-Véel, de Haute-Marne, de Joinville, de Montier-en-Der, de Saint-Dizier, Verdun Saint-Mihiel, de Vitry-Le-François, de Wassy, et de l'EHPAD de Thiéblemont-Faremont, pour le CH Haute-Marne :

- o Les actes d'état civil
- o Les autorisations de transport
- o Les bordereaux correspondant aux titres de recettes relatifs à l'activité hospitalière et d'hébergement (budget principal et budgets annexes)

- Les actes relatifs à la gestion du bureau « accueil –admission-facturation »
- Les certificats et décisions relatifs à la loi du 5 juillet 2011.
- Tous les courriers relatifs à la gestion courante de l'accueil et de l'admission à la facturation

1.1.1.8 Délégation est donnée à Madame Corinne **BODEVING**, attaché d'administration hospitalière à compter du 21 décembre 2023, sur l'EHPAD Thiéblemont-Faremont,

Aux fins de signer en lieu et place du directeur et en cas d'empêchement de Madame Charlotte **CLEMENT-MALVY**, directrice en charge des Finances et du parcours patient de la direction commune des centres hospitaliers de Bar-Le-Duc Fains-Véel, de Haute-Marne, de Joinville, de Montier-en-Der, de Saint-Dizier, Verdun Saint-Mihiel, de Vitry-Le-François, de Wassy, et de l'EHPAD de Thiéblemont-Faremont, et de Monsieur Aly **BALDE**, directeur adjoint des finances de la direction commune des centres hospitaliers de Bar-Le-Duc Fains-Véel, de Haute-Marne, de Joinville, de Montier-en-Der, de Saint-Dizier, Verdun Saint-Mihiel, de Vitry-Le-François, de Wassy, et de l'EHPAD de Thiéblemont-Faremont, pour l'EHPAD de Thiéblemont-Faremont :

- Les bordereaux correspondant aux titres de recettes diverses
- Les actes relatifs à l'engagement, la liquidation ou l'ordonnancement des dépenses (hors les dépenses de personnel)
- Tous les courriers relatifs à la gestion courante des affaires financières

1.1.1.9 Délégation est donnée à Madame Sandra **MARTENET**, adjoint administratif sur l'EHPAD Thiéblemont-Faremont,

Aux fins de signer en lieu et place du directeur et en cas d'empêchement de Madame Charlotte **CLEMENT-MALVY**, directrice en charge des Finances et du parcours patient de la direction commune des centres hospitaliers de Bar-Le-Duc Fains-Véel, de Haute-Marne, de Joinville, de Montier-en-Der, de Saint-Dizier, Verdun Saint-Mihiel, de Vitry-Le-François, de Wassy, et de l'EHPAD de Thiéblemont-Faremont, et de Monsieur Aly **BALDE**, directeur adjoint des finances de la direction commune des centres hospitaliers de Bar-Le-Duc Fains-Véel, de Haute-Marne, de Joinville, de Montier-en-Der, de Saint-Dizier, Verdun Saint-Mihiel, de Vitry-Le-François, de Wassy, et de l'EHPAD de Thiéblemont-Faremont, pour l'EHPAD de Thiéblemont-Faremont :

- Les actes d'état civil
- Les autorisations de transport
- Les actes relatifs à la gestion du bureau « accueil –admission-facturation »
- Les bordereaux correspondant aux titres de recettes relatifs à l'activité d'hébergement
- Tous les courriers relatifs à la gestion courante de l'accueil et de l'admission à la facturation

1.1.2 Délégation est donnée à Monsieur Olivier **GOEURIOT**, adjoint des cadres hospitaliers sur le site du CH Verdun Saint-Mihiel

Aux fins de signer en lieu et place du directeur et en cas d'empêchement de Madame Charlotte **CLEMENT-MALVY**, directrice en charge des Finances et du parcours patient de la direction commune des centres hospitaliers de Bar-Le-Duc Fains-Véel, de Haute-Marne, de Joinville, de Montier-en-Der, de Saint-Dizier, Verdun Saint-Mihiel, de Vitry-Le-François, de Wassy, et de l'EHPAD de Thiéblemont-Faremont, pour le CH de Verdun Saint-Mihiel :

- Tous les courriers relatifs à la gestion courante de l'admission à la facturation
- Les actes d'état civil

1.1.3 Délégation est donnée à Madame Séverine **HUSSON**, responsable des finances et des admissions sur le CH de Bar-Le-Duc Fains-Véel,

Aux fins de signer en lieu et place du directeur et en cas d'empêchement de Madame Charlotte **CLEMENT-MALVY**, directrice en charge des Finances et du parcours patient de la direction commune des centres hospitaliers de Bar-Le-Duc Fains-Véel, de Haute-Marne, de Joinville, de Montier-en-Der, de Saint-Dizier, Verdun Saint-Mihiel, de Vitry-Le-François, de Wassy, et de l'EHPAD de Thiéblemont-Faremont, pour le CH de Bar-Le-Duc Fains-Véel :

- Tous les courriers relatifs à la gestion courante des affaires financières
- Tous les courriers relatifs à la gestion courante de l'admission et de la facturation
- Les autorisations de transport
- Les actes d'état civil
- Les actes relatifs à l'ordonnancement des recettes et des dépenses
- Les actes relatifs à l'engagement et la liquidation des dépenses afférentes aux comptes relevant du suivi direct par la Direction des finances

1.1.3.2 Délégation est donnée à Madame Céline **MARTIN**, adjoint des cadres hospitaliers sur le CH Bar-Le-Duc Fains-Véel

Aux fins de signer en lieu et place du directeur et en cas d'empêchement de Madame Charlotte **CLEMENT-MALVY**, directrice en charge des Finances et du parcours patient de la direction commune des centres hospitaliers de Bar-Le-Duc Fains-Véel, de Haute-Marne, de Joinville, de Montier-en-Der, de Saint-Dizier, Verdun Saint-Mihiel, de Vitry-Le-François, de Wassy, et de l'EHPAD de Thiéblemont-Faremont, et de Madame Séverine **HUSSON**, responsable des finances et des admissions sur le CH de Bar-Le-Duc Fains-Véel,

pour le CH de Bar-le-Duc Fains-Véel :

- o Tous les courriers relatifs à la gestion courante de l'admission et de la facturation
- o Les autorisations de transport
- o Les actes d'état civil

1.1.3.3 Délégation est donnée à Monsieur Matthieu **LARDENOIS**, attaché d'administration hospitalière sur le CH de Bar-le-Duc Fains-Véel,

Aux fins de signer en lieu et place du directeur et en cas d'empêchement de Madame Charlotte **CLEMENT-MALVY**, directrice en charge des Finances et du parcours patient de la direction commune des centres hospitaliers de Bar-Le-Duc Fains-Véel, de Haute-Marne, de Joinville, de Montier-en-Der, de Saint-Dizier, Verdun Saint-Mihiel, de Vitry-Le-François, de Wassy, et de l'EHPAD de Thiéblemont-Faremont et de Madame Séverine **HUSSON**, adjointe des cadres sur le CH de Bar-le-Duc Fains-Véel,

pour le CH de Bar-Le-Duc Fains-Véel :

- o Les actes d'état civil
- o Les autorisations de transport
- o Les certificats et décisions relatifs à la loi du 5 juillet 2011.

1.2 Direction des usagers

1.2.1 Délégation est donnée à Madame Maryline **GUINARD**, directrice des usagers de la direction commune des centres hospitaliers de Bar-Le-Duc Fains-Véel, de Haute-Marne, de Joinville, de Montier-en-Der, de Saint-Dizier, Verdun Saint-Mihiel, de Vitry-Le-François, de Wassy, et de l'EHPAD de Thiéblemont-Faremont,

Aux fins de signer en lieu et place du directeur et en cas d'empêchement de Madame Charlotte **CLEMENT-MALVY**, directrice en charge des Finances et du parcours patient de la direction commune des centres hospitaliers de Bar-Le-Duc Fains-Véel, de Haute-Marne, de Joinville, de Montier-en-Der, de Saint-Dizier, Verdun Saint-Mihiel, de Vitry-Le-François, de Wassy, et de l'EHPAD de Thiéblemont-Faremont,

pour tous les courriers ou actes entrant dans la limite de ses attributions.

1.2.2 Pour les CH de Saint-Dizier, Vitry-Le-François et de Haute-Marne

Délégation est donnée à Madame Victoria **PAGANI**, responsable des usagers sur les CH de Saint-Dizier, Vitry-Le-François et de Haute-Marne,

Aux fins de signer en lieu et place du directeur et en cas d'empêchement de Madame Charlotte **CLEMENT-MALVY**, directrice en charge des Finances et du parcours patient de la direction commune des centres hospitaliers de Bar-Le-Duc Fains-Véel, de Haute-Marne, de Joinville, de Montier-en-Der, de Saint-Dizier, Verdun Saint-Mihiel, de Vitry-Le-François, de Wassy, et de l'EHPAD de Thiéblemont-Faremont,

et de Madame Maryline **GUINARD**, directrice des usagers de la direction commune des centres hospitaliers de Bar-Le-Duc Fains-Véel, de Haute-Marne, de Joinville, de Montier-en-Der, de Saint-Dizier, Verdun Saint-Mihiel, de Vitry-Le-François, de Wassy, et de l'EHPAD de Thiéblemont-Faremont,

pour tous les courriers ou actes entrant dans la limite de ses attributions.

1.2.3 Pour le CH de Saint-Dizier

Délégation est donnée à Madame Virginie **COTTON**, responsable des archives sur le CH de Saint-Dizier,

Aux fins de signer en lieu et place du directeur et en cas d'empêchement de Madame Charlotte **CLEMENT-MALVY**, directrice en charge des Finances et du parcours patient de la direction commune des centres hospitaliers de Bar-Le-Duc Fains-Véel, de Haute-Marne, de Joinville, de

Montier-en-Der, de Saint-Dizier, Verdun Saint-Mihiel, de Vitry-Le-François, de Wassy, et de l'EHPAD de Thiéblemont-Faremont,
de Madame Maryline **GUINARD**, directrice des usagers de la direction commune des centres hospitaliers de Bar-Le-Duc Fains-Véel, de Haute-Marne, de Joinville, de Montier-en-Der, de Saint-Dizier, Verdun Saint-Mihiel, de Vitry-Le-François, de Wassy, et de l'EHPAD de Thiéblemont-Faremont,
et de Madame Victoria **PAGANI**, responsable des usagers sur les CH de Saint-Dizier, Vitry-Le-François et de Haute-Marne,
pour tous les courriers internes dans le cadre des demandes d'accès aux dossiers patients.

1.2.4 Pour le CH de la Haute-Marne

Délégation est donnée à Madame Yolande **ROBERT**, adjoint des cadres sur le CH la Haute-Marne,
Aux fins de signer en lieu et place du directeur et en cas d'empêchement de Madame Charlotte **CLEMENT-MALVY**, directrice en charge des Finances et du parcours patient de la direction commune des centres hospitaliers de Bar-Le-Duc Fains-Véel, de Haute-Marne, de Joinville, de Montier-en-Der, de Saint-Dizier, Verdun Saint-Mihiel, de Vitry-Le-François, de Wassy, et de l'EHPAD de Thiéblemont-Faremont,
de Madame Maryline **GUINARD**, directrice des usagers de la direction commune des centres hospitaliers de Bar-Le-Duc Fains-Véel, de Haute-Marne, de Joinville, de Montier-en-Der, de Saint-Dizier, Verdun Saint-Mihiel, de Vitry-Le-François, de Wassy, et de l'EHPAD de Thiéblemont-Faremont,
et de Madame Victoria **PAGANI**, responsable des usagers sur les CH de Saint-Dizier, Vitry-Le-François et de Haute-Marne,
pour tous les courriers internes dans le cadre des demandes d'accès aux dossiers patients.

1.2.5 Pour le CH de Vitry-le-François

Délégation est donnée à Madame Sophie **PIQUE**, en charge des relations avec les usagers sur le CH de Vitry-le-François,
Aux fins de signer en lieu et place du directeur et en cas d'empêchement de Madame Charlotte **CLEMENT-MALVY**, directrice en charge des Finances et du parcours patient de la direction commune des centres hospitaliers de Bar-Le-Duc Fains-Véel, de Haute-Marne, de Joinville, de Montier-en-Der, de Saint-Dizier, Verdun Saint-Mihiel, de Vitry-Le-François, de Wassy, et de l'EHPAD de Thiéblemont-Faremont,
de Madame Maryline **GUINARD**, directrice des usagers de la direction commune des centres hospitaliers de Bar-Le-Duc Fains-Véel, de Haute-Marne, de Joinville, de Montier-en-Der, de Saint-Dizier, Verdun Saint-Mihiel, de Vitry-Le-François, de Wassy, et de l'EHPAD de Thiéblemont-Faremont,
et de Madame Victoria **PAGANI**, responsable des usagers sur les CH de Saint-Dizier, Vitry-Le-François et de Haute-Marne,
pour tous les courriers internes dans le cadre des demandes d'accès aux dossiers patients.

2 Article 2 – Interdiction de subdélégation

Le délégataire n'est pas autorisé à subdéléguer sa signature.

3 Article 2 – Interdiction de subdélégation

Le délégataire n'est pas autorisé à subdéléguer sa signature.

4 Article 3 - Date d'effet

La présente décision prend effet à compter du 1^{er} mars 2024. Elle annule la décision 80-2023 du 1^{er} décembre 2023.

5 Article 4 - Publication

La présente délégation sera publiée au recueil des actes administratifs des départements de la Meuse, de la Marne et de la Haute marne et portée à la connaissance du Receveur de l'Etablissement et de l'ensemble des intéressés.

A Verdun, le 1^{er} mars 2024

Le Directeur Général,

D. GUIDONI



**DECISION N° 24/2024
PORTANT DELEGATION
DE SIGNATURE
DRH
ANNULE ET REMPLACE
LA DECISION 11/2024**

VU le code de la santé publique notamment dans les articles L.6143-7 et D.6143-33 à D.61443-36,

VU la loi n°2009-879 du 21 juillet 2009 portant réforme de l'hôpital et relative aux patients à la santé et aux territoires,

VU le décret n°2009-1765 du 30 décembre 2009 relatif au directeur et aux membres du directoire des établissements publics de santé,

VU le décret 2005-921 du 2 août 2005 portant statut particulier des grades et emplois des personnels de direction des établissements mentionnés à l'article 2 (1°,2°,3°) de la loi n°86-33 du 9 janvier 1986 modifiée portant dispositions statutaires relatives à la fonction publique hospitalière,

VU le décret 2000-232 du 13 mars 2000 portant statut particulier du corps de directeur d'hôpital,

VU la convention de direction commune,

VU l'arrêté du Centre National de Gestion en date du 5 janvier 2024 nommant Monsieur Didier GUIDONI en qualité de Directeur des Centres Hospitaliers de Verdun Saint-Mihiel, Bar-Le-Duc Fains-Véel, Vitry-Le-François, Joinville, Wassy, Montier-En-Der, Saint-Dizier, Haute-Marne, ainsi que de l'EHPAD de Thiéblemont-Farémont.

Le Directeur de la direction commune des centres hospitaliers de Bar-le-Duc Fains-Veel, de Haute-Marne, de Joinville, de Montier en Der, de Saint Dizier, Verdun Saint-Mihiel, de Vitry le François, de Wassy, et de l'EHPAD de Thiéblemont-Farémont,

D E C I D E

1. Article 1 : Direction chargée des ressources humaines et de la formation continue

1.1 Délégation est donnée à Madame **Armelle LACROIX** directrice des ressources humaines et de la formation continue de la direction des centres hospitaliers de Verdun Saint-Mihiel, de Bar-le-Duc Fains-Veel, de Haute-Marne, de Joinville, de Montier en Der, de Saint Dizier, de Vitry le François, de Wassy, et de l'EHPAD de Thiéblemont-Farémont,

Aux fins de signer en lieu et place du directeur et en cas d'empêchement

- Pour le personnel non médical à l'exception des corps de direction
 - Tous les documents relatifs à la gestion des opérations disciplinaires hors décision
 - Tous les documents relatifs aux recrutements et concours
 - Tous les documents relatifs aux déroulements des carrières
 - Les documents relatifs à l'organisation du travail des congés et absences
 - Les documents relatifs aux droits de grève
- Aux fins d'engager et de liquider les comptes du titre 1 de dépenses
- Pour la formation continue et du DPC
 - L'ensemble des documents relatifs à la formation continue et au développement professionnel continu des personnels non médicaux pour :
 - L'élaboration du plan de formation des établissements du GHT Cœur grand Est et son évaluation
 - L'élaboration et la signature des conventions et contrats relatif à ce plan
 - Les demandes de remboursements destinés à l'ANFH correspondants aux frais pédagogiques et frais de déplacement
 - Les états des frais de déplacement
 - Les convocations, les ordres de mission éventuels et attestations de présence pour les formations internes

Et pour présider les CTE et CHSCT des établissements, notamment en cas d'absence ou d'empêchement du directeur général ou du directeur délégué concerné.

1.1.1 Pour le Centre Hospitalier de Verdun Saint-Mihiel,

Délégation est donnée à Monsieur **Christophe ENGRAND**, directeur des ressources humaines du CH de Verdun Saint-Mihiel,

Aux fins de signer en lieu et place du directeur et en cas d'empêchement de Madame Armelle LACROIX directrice des ressources humaines et de la formation continue de la direction des centres hospitaliers de Verdun Saint-Mihiel, de Bar-le-Duc Fains-Veel, de Haute-Marne, de Joinville, de Montier en Der, de Saint Dizier, de Vitry le François, de Wassy, et de l'EHPAD de Thiéblemont-Faremont ,

- Pour le personnel non médical à l'exception des corps de direction
 - Tous les documents relatifs à la gestion des opérations disciplinaires hors décision
 - Tous les documents relatifs aux recrutements et concours
 - Tous les documents relatifs aux déroulements des carrières
 - Les documents relatifs à l'organisation du travail des congés et absences
 - Les documents relatifs aux droits de grève
- Aux fins d'engager et de liquider les comptes du titre 1 de dépenses
- Pour la formation continue et du DPC
 - L'ensemble des documents relatifs à la formation continue et au développement professionnel continu des personnels non médicaux pour :
 - L'élaboration du plan de formation du CH de Verdun-Saint-Mihiel
 - L'élaboration et la signature des conventions et contrats relatif à ce plan
 - Les demandes de remboursements destinés à l'ANFH correspondants aux frais pédagogiques et frais de déplacement
 - Les états des frais de déplacement
 - Les convocations, les ordres de mission éventuels et attestations de présence pour les formations internes

Et pour présider le CSE du CH de Verdun Saint-Mihiel, notamment en cas d'absence ou d'empêchement du directeur général ou du directeur délégué, ainsi que du directeur des ressources humaines de la direction commune.

1.1.1.1. Délégation est donnée à Madame **N'Guessan Nadège BALECOIDJO**, attachée d'administration hospitalière, responsable des ressources humaines,

Aux fins de signer en lieu et place du directeur et en cas d'empêchement de Madame Armelle LACROIX directrice des ressources humaines et de la formation continue de la direction des centres hospitaliers de Verdun Saint-Mihiel, de Bar-le-Duc Fains-Veel, de Haute-Marne, de Joinville, de Montier en Der, de Saint Dizier, de Vitry le François, de Wassy, et de l'EHPAD de Thiéblemont-Faremont , et de Monsieur Christophe ENGRAND, directeur des ressources humaines du CH de Verdun Saint-Mihiel

- Pour le personnel non médical à l'exception des corps de direction
 - Tous les documents relatifs à la gestion des opérations disciplinaires hors décision
 - Tous les documents relatifs aux recrutements et concours
 - Tous les documents relatifs aux déroulements des carrières
 - Les documents relatifs à l'organisation du travail des congés et absences
 - Les documents relatifs aux droits de grève
- Aux fins d'engager et de liquider les comptes du titre 1 de dépenses
- Pour la formation continue et du DPC
 - L'ensemble des documents relatifs à la formation continue et au développement professionnel continu des personnels non médicaux pour :
 - L'élaboration du plan de formation du CH de Verdun-Saint-Mihiel
 - L'élaboration et la signature des conventions et contrats relatif à ce plan
 - Les demandes de remboursements destinés à l'ANFH correspondants aux frais pédagogiques et frais de déplacement
 - Les états des frais de déplacement
 - Les convocations, les ordres de mission éventuels et attestations de présence pour les formations internes

1.1.1.1.1 Délégation est donnée à Madame **Anita DUJEU**X adjoint des cadres

Aux fins de signer en lieu et place du directeur et en cas d'empêchement Madame Armelle LACROIX directrice des ressources humaines et de la formation continue de la direction des centres hospitaliers de Verdun Saint-Mihiel, de Bar-le-Duc Fains-Veel, de Haute-Marne, de Joinville, de Montier en Der, de Saint Dizier, de Vitry le François, de Wassy, et de l'EHPAD de Thiéblemont-Faremont, de Monsieur Christophe ENGRAND, directeur des ressources humaines du CH de Verdun Saint-Mihiel, et de Madame N'Guessan Nadège BALECOIDJO, attachée d'administration hospitalière, responsable des ressources humaines du CH de Verdun Saint-Mihiel pour :

- L'élaboration et la signature des conventions et contrats relatif à au plan de formation
- Les demandes de remboursements destinés à l'ANFH correspondants aux frais pédagogiques et aux frais de déplacement
- Les états des frais de déplacements
- Les convocations et attestations de présence pour les formations internes

1.1.2 Pour les Centres Hospitaliers de Saint-Dizier, de la Haute Marne, de Vitry-le-François et de l'EHPAD de Thiéblemont,

Délégation est donnée à Monsieur Zoheir **MEKHOLOUFI**, directeur des Ressources Humaines des centres hospitaliers de Vitry-le-François, Saint-Dizier, Haute-Marne et l'EHPAD de Thiéblemont-Faremont,

Aux fins de signer en lieu et place du directeur et en cas d'empêchement de Madame Armelle LACROIX directrice des ressources humaines et de la formation continue de la direction des centres hospitaliers de Verdun Saint-Mihiel, de Bar-le-Duc Fains-Veel, de Haute-Marne, de Joinville, de Montier en Der, de Saint Dizier, de Vitry le François, de Wassy, et de l'EHPAD de Thiéblemont-Faremont ,

- Pour le personnel non médical à l'exception des corps de direction
 - Tous les documents relatifs à la gestion des opérations disciplinaires hors décision
 - Tous les documents relatifs aux recrutements et concours
 - Tous les documents relatifs aux déroulements des carrières
 - Les documents relatifs à l'organisation du travail des congés et absences
 - Les documents relatifs aux droits de grève
- Aux fins d'engager et de liquider les comptes du titre 1 de dépenses
- Pour la formation continue et du DPC
 - L'ensemble des documents relatifs à la formation continue et au développement professionnel continu des personnels non médicaux pour :
 - L'élaboration du plan de formation des établissements de Saint Dizier, Haute-Marne et Vitry le François
 - L'élaboration et la signature des conventions et contrats relatif à ce plan
 - Les demandes de remboursements destinés à l'ANFH correspondants aux frais pédagogiques et frais de déplacement
 - Les états des frais de déplacement
 - Les convocations, les ordres de mission éventuels et attestations de présence pour les formations internes

Et pour présider le CSE des CH de Saint Dizier, Haute-Marne et Vitry le François, notamment en cas d'absence ou d'empêchement du directeur général ou du directeur délégué, ainsi que du directeur des ressources humaines de la direction commune.

1.1.2.1 Délégation est donnée à Madame **Frédérique MEISSNER**, attachée d'administration hospitalière, responsable des ressources humaines, sur le CH de Saint Dizier

Aux fins de signer en lieu et place du directeur et en cas d'empêchement de Madame Armelle LACROIX directrice des ressources humaines et de la formation continue de la direction des centres hospitaliers de Verdun Saint-Mihiel, de Bar-le-Duc Fains-Veel, de Haute-Marne, de Joinville, de Montier en Der, de Saint Dizier, de Vitry le François, de Wassy, et de l'EHPAD de Thiéblemont-Faremont , et de Monsieur Zoheir MEKHOLOUFI, directeur des Ressources Humaines des centres hospitaliers de Vitry-le-François, Saint-Dizier, Haute-Marne et l'EHPAD de Thiéblemont-Faremont,

- Pour le personnel non médical à l'exception des corps de direction
 - Tous les documents relatifs à la gestion des opérations disciplinaires hors décision
 - Tous les documents relatifs aux recrutements et concours
 - Tous les documents relatifs aux déroulements des carrières
 - Les documents relatifs à l'organisation du travail des congés et absences
 - Les documents relatifs aux droits de grève
- Aux fins d'engager et de liquider les comptes du titre 1 de dépenses
- Pour la formation continue et du DPC
 - L'ensemble des documents relatifs à la formation continue et au développement professionnel continu des personnels non médicaux pour :
 - L'élaboration du plan de formation du CH de Saint Dizier
 - L'élaboration et la signature des conventions et contrats relatifs à ce plan
 - Les demandes de remboursements destinés à l'ANFH correspondants aux frais pédagogiques et frais de déplacement
 - Les états des frais de déplacement
 - Les convocations, les ordres de mission éventuels et attestations de présence pour les formations internes

1.1.2.2 Délégation est donnée à Madame **Annabelle ALPHERAN**, attachée d'administration hospitalière, responsable des ressources humaines, du CH de la Haute-Marne

Aux fins de signer en lieu et place du directeur et en cas d'empêchement de Madame Armelle LACROIX directrice des ressources humaines et de la formation continue de la direction des centres hospitaliers de Verdun Saint-Mihiel, de Bar-le-Duc Fains-Veel, de Haute-Marne, de Joinville, de Montier en Der, de Saint Dizier, de Vitry le François, de Wassy, et de l'EHPAD de Thiéblemont-Faremont , et de Monsieur Zoheir MEKHLLOUFI, directeur des Ressources Humaines des centres hospitaliers de Vitry-le-François, Saint-Dizier, Haute-Marne et l'EHPAD de Thiéblemont-Faremont,

- Pour le personnel non médical à l'exception des corps de direction
 - Tous les documents relatifs à la gestion des opérations disciplinaires hors décision
 - Tous les documents relatifs aux recrutements et concours
 - Tous les documents relatifs aux déroulements des carrières
 - Les documents relatifs à l'organisation du travail des congés et absences
 - Les documents relatifs aux droits de grève
- Aux fins d'engager et de liquider les comptes du titre 1 de dépenses
- Pour la formation continue et du DPC
 - L'ensemble des documents relatifs à la formation continue et au développement professionnel continu des personnels non médicaux pour :
 - L'élaboration du plan de formation de l'établissement de la Haute-Marne
 - L'élaboration et la signature des conventions et contrats relatif à ce plan
 - Les demandes de remboursements destinés à l'ANFH correspondants aux frais pédagogiques et frais de déplacement
 - Les états des frais de déplacement
 - Les convocations, les ordres de mission éventuels et attestations de présence pour les formations internes

1.1.2.3 Délégation est donnée à Madame **Carine GRUZELLE**, adjoint des cadres, sur le CH de Vitry François

Aux fins de signer en lieu et place du directeur et en cas d'empêchement de Madame Armelle LACROIX directrice des ressources humaines et de la formation continue de la direction des centres hospitaliers de Verdun Saint-Mihiel, de Bar-le-Duc Fains-Veel, de Haute-Marne, de Joinville, de Montier en Der, de Saint Dizier, de Vitry le François, de Wassy, et de l'EHPAD de Thiéblemont-Faremont, et de Monsieur Zoheir MEKHOULFI, directeur des Ressources Humaines des centres hospitaliers de Vitry-le-François, Saint-Dizier, Haute-Marne et l'EHPAD de Thiéblemont-Faremont,

- Pour le personnel non médical à l'exception des corps de direction
 - Tous les documents relatifs à la gestion des opérations disciplinaires hors décision
 - Tous les documents relatifs aux recrutements et concours
 - Tous les documents relatifs aux déroulements des carrières
 - Les documents relatifs à l'organisation du travail des congés et absences
 - Les documents relatifs aux droits de grève
- Aux fins d'engager et de liquider les comptes du titre 1 de dépenses
- Pour la formation continue et du DPC
 - L'ensemble des documents relatifs à la formation continue et au développement professionnel continu des personnels non médicaux pour :
 - L'élaboration du plan de formation de l'établissement de Vitry le François
 - L'élaboration et la signature des conventions et contrats relatif à ce plan
 - Les demandes de remboursements destinés à l'ANFH correspondants aux frais pédagogiques et frais de déplacement
 - Les états des frais de déplacement
 - Les convocations, les ordres de mission éventuels et attestations de présence pour les formations internes

1.1.3 Pour le Centre Hospitalier de Bar-le-Duc Fains-Veel

Délégation est donnée à Monsieur **Jean-Sébastien GILLES**, Directeur des Ressources Humaines du Centre Hospitalier de Bar-Le-Duc Fains-Veel

Aux fins de signer en lieu et place du directeur et en cas d'empêchement de Madame Armelle LACROIX directrice des ressources humaines et de la formation continue de la direction des centres hospitaliers de Verdun Saint-Mihiel, de Bar-le-Duc Fains-Veel, de Haute-Marne, de Joinville, de Montier en Der, de Saint Dizier, de Vitry le François, de Wassy, et de l'EHPAD de Thiéblemont-Faremont.

- Pour le personnel non médical à l'exception des corps de direction
 - Tous les documents relatifs à la gestion des opérations disciplinaires hors décision
 - Tous les documents relatifs aux recrutements et concours
 - Tous les documents relatifs aux déroulements des carrières
 - Les documents relatifs à l'organisation du travail des congés et absences
 - Les documents relatifs aux droits de grève
- Aux fins d'engager et de liquider les comptes du titre 1 de dépenses
- Pour la formation continue et du DPC
 - L'ensemble des documents relatifs à la formation continue et au développement professionnel continu des personnels non médicaux pour :
 - L'élaboration du plan de formation de l'établissement de Bar-le-Duc Fains-Veel
 - L'élaboration et la signature des conventions et contrats relatif à ce plan
 - Les demandes de remboursements destinés à l'ANFH correspondants aux frais pédagogiques et frais de déplacement
 - Les états des frais de déplacement
 - Les convocations, les ordres de mission éventuels et attestations de présence pour les formations internes

Aux fins de signer en lieu et place du directeur et en cas d'empêchement de Madame Armelle LACROIX directrice des ressources humaines et de la formation continue de la direction des centres hospitaliers de Verdun Saint-Mihiel, de Bar-le-Duc Fains-Veel, de Haute-Marne, de Joinville, de Montier en Der, de Saint Dizier, de Vitry le François, de Wassy, et de l'EHPAD de Thiéblemont-Faremont, et de Monsieur Jean-Sébastien GILLES, Directeur des Ressources Humaines du Centre Hospitalier de Bar-Le-Duc Fains-Véel

- Pour le personnel non médical à l'exception des corps de direction
 - Tous les documents relatifs à la gestion des opérations disciplinaires hors décision
 - Tous les documents relatifs aux recrutements et concours
 - Tous les documents relatifs aux déroulements des carrières
 - Les documents relatifs à l'organisation du travail des congés et absences
 - Les documents relatifs aux droits de grève
- Aux fins d'engager et de liquider les comptes du titre 1 de dépenses
- Pour la formation continue et du DPC
 - L'ensemble des documents relatifs à la formation continue et au développement professionnel continu des personnels non médicaux pour :
 - L'élaboration du plan de formation de l'établissement de Vitry le François
 - L'élaboration et la signature des conventions et contrats relatif à ce plan
 - Les demandes de remboursements destinés à l'ANFH correspondants aux frais pédagogiques et frais de déplacement
 - Les états des frais de déplacement
 - Les convocations, les ordres de mission éventuels et attestations de présence pour les formations internes

1.1.3.1.1 Pour le CH de Bar-Le-Duc Fains-Véel, est donnée délégation de signature à Madame **Patricia OROZCO**, Assistant Médico Administrative

Aux fins de signer en lieu et place du directeur et en cas d'empêchement de Madame Armelle LACROIX directrice des ressources humaines et de la formation continue de la direction des centres hospitaliers de Verdun Saint-Mihiel, de Bar-le-Duc Fains-Veel, de Haute-Marne, de Joinville, de Montier en Der, de Saint Dizier, de Vitry le François, de Wassy, et de l'EHPAD de Thiéblemont-Faremont, et de Monsieur Jean-Sébastien GILLES, Directeur Adjoint et de Monsieur Matthieu LARDENOIS, attaché d'administration hospitalier, Responsable des ressources Humaines du CH de Bar-le-Duc Fains-Véel

- L'élaboration et la signature des conventions et contrats relatif à au plan de formation
- Les demandes de remboursements destinés à l'ANFH correspondants aux frais pédagogiques et aux frais de déplacement
- Les états des frais de déplacements
- Les convocations et attestations de présence pour les formations internes

1.1.4 Pour le CH Montier-en-Der,

Délégation est donnée à Madame **Catherine DURST**, Attachée d'Administration Hospitalière :

Aux fins de signer en lieu et place du directeur et en cas d'empêchement de Madame Armelle LACROIX directrice des ressources humaines et de la formation continue de la direction des centres hospitaliers de Verdun Saint-Mihiel, de Bar-le-Duc Fains-Veel, de Haute-Marne, de Joinville, de Montier en Der, de Saint Dizier, de Vitry le François, de Wassy, et de l'EHPAD de Thiéblemont-Faremont, pour :

- L'élaboration du plan de formation
- L'élaboration et la signature des conventions et contrats relatif à ce plan
- Les demandes de remboursements destinés à l'ANFH correspondants aux frais pédagogiques et frais de déplacement
- Les états des frais de déplacement
- Les convocations, les ordres de mission éventuels et attestations de présence pour les formations internes

1.1.5 Pour le CH de Joinville

Délégation est donnée à Madame **Nadine MOUTEAUX**, Attachée d'Administration Hospitalière :

Aux fins de signer en lieu et place du directeur et en cas d'empêchement de Madame Armelle LACROIX directrice des ressources humaines et de la formation continue de la direction des centres hospitaliers de Verdun Saint-Mihiel, de Bar-le-Duc Fains-Veel, de Haute-Marne, de Joinville, de Montier en Der, de Saint Dizier, de Vitry le François, de Wassy, et de l'EHPAD de Thiéblemont-Faremont, pour :

- L'élaboration du plan de formation
- L'élaboration et la signature des conventions et contrats relatif à ce plan
- Les demandes de remboursements destinés à l'ANFH correspondants aux frais pédagogiques et frais de déplacement
- Les états des frais de déplacement
- Les convocations, les ordres de mission éventuels et attestations de présence pour les formations internes

1.1.6 Pour le CH de Wassy,

Délégation est donnée à Madame **Catherine DURST**, Attachée d'Administration Hospitalière :

Aux fins de signer en lieu et place du directeur et en cas d'empêchement de Madame Armelle LACROIX directrice des ressources humaines et de la formation continue de la direction des centres hospitaliers de Verdun Saint-Mihiel, de Bar-le-Duc Fains-Veel, de Haute-Marne, de Joinville, de Montier en Der, de Saint Dizier, de Vitry le François, de Wassy, et de l'EHPAD de Thiéblemont-Faremont, pour :

- L'élaboration du plan de formation
- L'élaboration et la signature des conventions et contrats relatif à ce plan
- Les demandes de remboursements destinés à l'ANFH correspondants aux frais pédagogiques et frais de déplacement
- Les états des frais de déplacement
- Les convocations, les ordres de mission éventuels et attestations de présence pour les formations internes

1.1.6.1 Délégation est donnée à Madame **Nadine MOUTEAUX**, Attachée d'Administration Hospitalière :

Aux fins de signer en lieu et place du directeur et en cas d'empêchement de Madame Armelle LACROIX directrice des ressources humaines et de la formation continue de la direction des centres hospitaliers de Verdun Saint-Mihiel, de Bar-le-Duc Fains-Veel, de Haute-Marne, de Joinville, de Montier en Der, de Saint Dizier, de Vitry le François, de Wassy, et de l'EHPAD de Thiéblemont-Faremont, et de Madame Catherine DURST pour :

- L'élaboration du plan de formation
- L'élaboration et la signature des conventions et contrats relatif à ce plan
- Les demandes de remboursements destinés à l'ANFH correspondants aux frais pédagogiques et frais de déplacement
- Les états des frais de déplacement
- Les convocations, les ordres de mission éventuels et attestations de présence pour les formations internes

2. Article 2

Cette délégation s'exerce dans la limite des crédits régulièrement ouverts à l'EPRD et des Décisions Modificatives approuvées

3. Article 3

Le délégataire n'est pas autorisé à subdéléguer sa signature

4. Article 4 - Date d'effet

La présente décision prend effet à compter du 1^{er} mars 2024.
Elle annule la décision 11/2024 du 6 février 2024.

5. Article 5 - Publication

La présente délégation sera publiée au recueil des actes administratif des départements de la Meuse, de la Marne et de la Haute marne et portée à la connaissance du Receveur de l'Etablissement et de l'ensemble des intéressés.

A Verdun, le 1^{er} mars 2024

Le Directeur Général,



D. GUIDONI



**DECISION n° 25/2024
PORTANT DELEGATION
DE SIGNATURE**

FONCTIONS SUPPORT

**ANNULE ET REMPLACE LA DECISION
100/2023**

VU le code de la santé publique notamment dans les articles L.6143-7 et D.6143-33 à D.61443-36,

VU la loi n°2009-879 du 21 juillet 2009 portant réforme de l'hôpital et relative aux patients à la santé et aux territoires,

VU le décret n°2009-1765 du 30 décembre 2009 relatif au directeur et aux membres du directoire des établissements publics de santé,

VU le décret 2005-921 du 2 août 2005 portant statut particulier des grades et emplois des personnels de direction des établissements mentionnés à l'article 2 (1°,2°,3°) de la loi n°86-33 du 9 janvier 1986 modifiée portant dispositions statutaires relatives à la fonction publique hospitalière,

VU le décret 2000-232 du 13 mars 2000 portant statut particulier du corps de directeur d'hôpital,

VU la convention de direction commune,

VU l'arrêté du Centre National de Gestion en date du 5 janvier 2024 nommant Monsieur Didier GUIDONI en qualité de Directeur des Centres Hospitaliers de Verdun Saint-Mihiel, Bar-Le-Duc Fains-Véel, Vitry-Le-François, Joinville, Wassy, Montier-En-Der, Saint-Dizier, Haute-Marne, ainsi que de l'EHPAD de Thiéblemont-Farémont.

VU la décision n° 19-2024 définissant l'organisation de la direction commune et l'organigramme de direction,

Le Directeur Général de la direction commune des Centres Hospitaliers de Bar le Duc Fains-Véel, de Haute-Marne, de Joinville, de Montier en Der, de Saint-Dizier, de Verdun Saint-Mihiel, de Vitry le François et de Wassy, et de l'EHPAD de Thiéblemont-Farémont

Par ailleurs, Directeur de l'établissement support du GHT Cœur Grand Est,

DECIDE

Article 1 : Direction chargée des fonctions supports

Délégation est donnée à Monsieur **Franck CHAMPENOIS**, directeur des fonctions supports du GHT Cœur Grand Est, composé des centres hospitaliers de Bar-Le-Duc, de Fains-Véel, de la Haute-Marne, de Joinville, de Montier en Der de Saint-Dizier, de Verdun Saint-Mihiel, de Vitry le François, de Wassy, et de l'EHPAD de Thiéblemont-Farémont,

Pour signer tous les courriers ou actes suivants :

- Les courriers, actes, décisions relevant du périmètre et des directions rattachées à la direction des fonctions supports
- Les actes relatifs à l'engagement, la liquidation ou l'ordonnancement des comptes de dépenses du titre 3 et de titre 2 (hors comptes gérés par la pharmacie) et des comptes de dépenses d'investissements du titre 2
- Les actes relatifs aux achats
- Pour représenter la direction auprès des autorités (force de l'ordre, SDIS) dans le cadre des missions de sécurité incendie et sécurité à la personne.

Délégation est donnée, aux fins de signer en lieu et place du directeur de l'établissement support de GHT et en cas d'empêchement de Monsieur **Franck CHAMPENOIS**, directeur des fonctions supports du GHT Cœur Grand Est, aux personnes suivantes :

1.1 Direction Magasin Approvisionnements

Délégation est donnée à **Monsieur Gauthier MENIGOT**, directeur de la Direction Magasin Approvisionnements auprès de la Direction des Fonctions Supports du GHT Cœur Grand Est, pour signer tous les courriers ou actes suivants :

- Les courriers, actes, décisions relevant du périmètre et des directions rattachées à la Direction Magasin Approvisionnement
- Les actes relatifs à l'engagement, la liquidation ou l'ordonnement des comptes de dépenses du titre 3 et de titre 2 (hors comptes gérés par la pharmacie) et des comptes de dépenses d'investissements du titre 2

1.1.1 Pour le CH de Verdun Saint-Mihiel,

Délégation est donnée à **Monsieur Bernard WAGNER**, directeur de la logistique et des travaux du CH de Verdun Saint-Mihiel,

Aux fins de signer en lieu et place et en cas d'empêchement de **Monsieur Gauthier MENIGOT**, directeur de la Direction Magasin Approvisionnements auprès de la Direction des Fonctions Supports du GHT Cœur Grand Est,

Pour signer tous les courriers ou actes suivants :

- Les actes relatifs à l'engagement, la liquidation ou l'ordonnement des comptes de dépenses du titre 3 et de titre 2 (hors comptes gérés par la pharmacie) et des comptes de dépenses d'investissements du titre 2

1.1.2 Délégation est donnée à **Madame Aline LEHALLE**, ingénieur hospitalier

Aux fins de signer en lieu et place et en cas d'empêchement de Monsieur Gauthier MENIGOT, directeur de la Direction Magasin Approvisionnements auprès de la Direction des Fonctions Supports du GHT Cœur Grand-Est, et de Monsieur Bernard WAGNER, Directeur de la logistique et des Travaux du CH de Verdun Saint-Mihiel

Pour signer tous les courriers ou actes suivants :

- Les actes relatifs à l'engagement, la liquidation ou l'ordonnement des comptes de dépenses du titre 3 et de titre 2 (hors comptes gérés par la pharmacie) et des comptes de dépenses d'investissements du titre 2 relevant de la sphère technique, logistique, biomédicale et de la sécurité

1.1.3 Délégation est donnée à **Monsieur Christophe JEZIORO**, ingénieur hospitalier

Aux fins de signer en lieu et place et en cas d'empêchement de Monsieur Gauthier MENIGOT, directeur de la Direction Magasin Approvisionnements auprès de la Direction des Fonctions Supports du GHT Cœur Grand-Est, et de Madame Aline LEHALLE, Ingénieur hospitalier responsable logistique du CH de Verdun Saint-Mihiel

Pour signer tous les courriers ou actes suivants :

- Les actes relatifs à l'engagement, la liquidation ou l'ordonnement des comptes de dépenses du titre 3 et de titre 2 (hors comptes gérés par la pharmacie) et des comptes de dépenses d'investissements du titre 2 relevant de la sphère technique, logistique, biomédicale et de la sécurité pour un montant maximum de 5 000€

1.1.4 Délégation est donnée à Monsieur **Alexandre VANTOURNOUDT** Ingénieur hospitalier

Aux fins de signer en lieu et place de Monsieur Bernard WAGNER, Directeur de la logistique et des Travaux du CH de Verdun Saint-Mihiel de Monsieur Gauthier MENIGOT, directeur de de la Direction Magasin Approvisionnements auprès de la Direction des Fonctions Supports du GHT Cœur Grand-Est,

Pour signer tous les courriers ou actes suivants :

- Les actes relatifs à l'engagement, la liquidation ou l'ordonnement des comptes de dépenses du titre 3 et de titre 2 (hors comptes gérés par la pharmacie) et des comptes de dépenses d'investissements du titre 2 relevant de la sphère technique, logistique, biomédicale et de la sécurité

1.1.2 Pour le CH de Bar-Le-Duc Fains-Véel,

Délégation est donnée à Monsieur **Jean-Yves FAGNOT**, directeur de la logistique et des travaux du CH de Bar-Le-Duc Fains-Véel,

Aux fins de signer en lieu et place et en cas d'empêchement de **Monsieur Gauthier MENIGOT**, directeur de la Direction Magasin Approvisionnements auprès de la Direction des Fonctions Supports du GHT Cœur Grand Est,

tous les courriers ou actes suivants :

- Les actes relatifs à l'engagement, la liquidation ou l'ordonnancement des comptes de dépenses du titre 3 et de titre 2 (hors comptes gérés par la pharmacie) et des comptes de dépenses d'investissements du titre 2

1.2.4 Délégation est donnée à **Madame Magalie NICOLE**, Adjoint des Cadres Hospitalier

Aux fins de signer en lieu et place et en cas d'empêchement de Monsieur Gauthier MENIGOT, directeur de la Direction Magasin Approvisionnements auprès de la Direction des Fonctions Supports du GHT Cœur Grand-Est, et de Monsieur JEAN Yves FAGNOT, Directeur de la logistique et des Travaux du CH Br le Duc Fains-Veel

Pour signer tous les courriers ou actes suivants :

- Les actes relatifs à l'engagement, la liquidation ou l'ordonnancement des comptes de dépenses du titre 3 et de titre 2 (hors comptes gérés par la pharmacie) et des comptes de dépenses d'investissements du titre 2 relevant de la sphère technique, logistique, biomédicale et de la sécurité pour un montant maximum de 5 000€

1.2.5. Délégation est donnée à **Monsieur François-Regis BERNARD**, Technicien Hospitalier

Aux fins de signer en lieu et place et en cas d'empêchement de Monsieur Gauthier MENIGOT, directeur de la Direction Magasin Approvisionnements auprès de la Direction des Fonctions Supports du GHT Cœur Grand-Est,

Pour signer tous les courriers ou actes suivants :

- Les actes relatifs à l'engagement, la liquidation ou l'ordonnancement des comptes de dépenses du titre 3 et de titre 2 (hors comptes gérés par la pharmacie) et
- Des comptes de dépenses d'investissements du titre 2 relevant de la sphère technique et logistique pour un montant maximum de 5 000€

1.2.6. Délégation est donnée à **Monsieur Pascal VARIN**, Technicien Hospitalier

Aux fins de signer en lieu et place et en cas d'empêchement de Monsieur Gauthier MENIGOT, directeur de la Direction Magasin Approvisionnements auprès de la Direction des Fonctions Supports du GHT Cœur Grand-Est,

Pour signer tous les courriers ou actes suivants :

- Les actes relatifs à l'engagement, la liquidation ou l'ordonnancement des comptes de dépenses du titre 3 et de titre 2 (hors comptes gérés par la pharmacie) et des comptes de dépenses d'investissements du titre 2 relevant de la sphère technique pour un montant maximum de 5 000€

1.2.6 Délégation est donnée à **Monsieur Didier FERRON**, ingénieur biomédical,

Aux fins de signer en lieu et place du directeur et en cas d'empêchement de Monsieur Jean-Yves FAGNOT, directeur de la logistique et des travaux du CH de Bar-Le-Duc Fains-Véel,

Pour signer tous les courriers ou actes dans la limite de ses attributions notamment les bons de commandes médicaux et biomédicaux hors actes relevant des achats (contrats, marchés)

1.2.7. Délégation est donnée à **Madame Marie-Jeanne DELAVALLADE**, Responsable sécurité,

Aux fins de signer en lieu et place du directeur et en cas d'empêchement de Monsieur Jean-Yves FAGNOT, directeur de la logistique et des travaux du CH de Bar-Le-Duc Fains-Véel,

Pour signer :

- Les courriers, actes, décisions relevant de la sphère de la sécurité incendie et de la sécurité à la personne.

Pour représenter la direction auprès des autorités (force de l'ordre, SDIS) dans le périmètre de ces missions.

1.1.3 Pour les CH de Saint-Dizier, Vitry le François, Haute-Marne et l'EHPAD de Thieblemont,

Direction Magasin Approvisionnements,

Délégation est donnée à Monsieur **Fabien GILLET**, directeur des de la Logistiques et des travaux du CH de St Dizier, Vitry le François, Haute Marne, et l'EHPAD de Thieblemont

Aux fins de signer en lieu et place et en cas d'empêchement de **Monsieur Gauthier MENIGOT**, directeur de la Direction Magasin Approvisionnements auprès de la Direction des Fonctions Supports du GHT Cœur Grand Est, pour signer tous les courriers ou actes suivants :

- Les actes relatifs à l'engagement, la liquidation ou l'ordonnancement des comptes de dépenses du titre 3 et de titre 2 (hors comptes gérés par la pharmacie) et des comptes de dépenses d'investissements du titre 2

1.3.4 Délégation est donnée à **Madame Patricia MARCEL Attachée d'Administration Hospitalière**,

Aux fins de signer en lieu et place et en cas d'empêchement de Monsieur Gauthier MENIGOT, directeur de de la Direction Magasin Approvisionnements auprès de la Direction des Fonctions Supports du GHT Cœur Grand-Est, et de Monsieur Fabien GILLET, Directeur de la logistique et des Travaux du de St Dizier, Vitry le François, Haute Marne et l'EHPAD de Thiéblemont

Pour signer tous les courriers ou actes suivants :

- Les actes relatifs à l'engagement, la liquidation ou l'ordonnancement des comptes de dépenses du titre 3 et de titre 2 (hors comptes gérés par la pharmacie) et des comptes de dépenses d'investissements du titre 2 relevant de la sphère technique, logistique, du CH de Saint Dizier et de Vitry le Francois

1.2.5. Délégation est donnée à **Monsieur David BOUTARD**,

Aux fins de signer en lieu et place et en cas d'empêchement de Monsieur Gauthier MENIGOT, directeur de de la Direction Magasin Approvisionnements auprès de la Direction des Fonctions Supports du GHT Cœur Grand-Est,

Pour signer tous les courriers ou actes suivants :

- Les actes relatifs à l'engagement, la liquidation ou l'ordonnancement des comptes de dépenses du titre 3 et de titre 2 (hors comptes gérés par la pharmacie) et des comptes de dépenses d'investissements du titre 2 relevant de la sphère technique, logistique, biomédicale et de la sécurité pour un montant maximum de 5 000€

1.1.3.1 Délégation est donnée à **Monsieur Philippe GARCIA-CAMACHO** Ingénieur Logistique des CH de Saint-Dizier, Vitry-Le-François, Haute-Marne et de l'EHPAD de Thieblemont,

Aux fins de signer en lieu et place et en cas d'empêchement de Monsieur Gauthier MENIGOT, Directeur de la Direction Magasin Approvisionnement auprès de la Direction des Fonctions Supports du GHT Cœur Grand Est en cas d'empêchement de Monsieur Fabien GILLET, directeur de la logistique et des travaux des CH de Saint-Dizier, Vitry-Le-François, Haute-Marne et de l'EHPAD de Thieblemont,

Pour signer tous les courriers ou actes suivants :

- Les courriers, actes, décisions relevant de la sphère technique, biomédical et de la sécurité
- Les actes relatifs à l'engagement, la liquidation ou l'ordonnancement des comptes de dépenses du titre 3 et de titre 2 (hors comptes gérés par la pharmacie) et des comptes de dépenses d'investissements du titre 2 relevant de la sphère technique, biomédical et de la sécurité.
- Les actes pour représenter la direction auprès des autorités (force de l'ordre, SDIS) dans le cadre des missions de sécurité incendie et sécurité à la personne.

1.1.3.1.1 Délégation est donnée à **Monsieur Laurent COLLIN** Adjoint Technique & Travaux des CH de Saint-Dizier, Vitry-Le-François, Haute-Marne et de l'EHPAD de Thieblemont,

Aux fins de signer en lieu et place et en cas d'empêchement de Monsieur Fabien GILLET, directeur de la logistique et des travaux des CH de Saint-Dizier, Vitry-Le-François, Haute-Marne et de l'EHPAD de Thieblemont, et de Monsieur Philippe GARCIA-CAMACHO Ingénieur Logistique des CH de Saint-Dizier, Vitry-Le-François, Haute-Marne et de l'EHPAD de Thieblemont,

Pour signer tous les courriers ou actes suivants :

- Les courriers, actes, décisions relevant de la sphère technique, biomédical et de la sécurité
- Les actes relatifs à l'engagement, la liquidation ou l'ordonnancement des comptes de dépenses du titre 3 et de titre 2 (hors comptes gérés par la pharmacie) et des comptes de dépenses d'investissements du titre 2 relevant de la sphère technique, biomédical et de la sécurité.
- Les actes pour représenter la direction auprès des autorités (force de l'ordre, SDIS) dans le cadre des missions de sécurité incendie et sécurité à la personne.

1.1.3.1.1.1 Délégation est donnée à **Monsieur Stéphane DHIEVRE**, technicien hospitalier

Aux fins de signer en lieu et place et en cas d'empêchement de Monsieur Fabien GILLET, directeur de la logistique et des travaux des CH de Saint-Dizier, Vitry-Le-François, Haute-Marne et de l'EHPAD de Thieblemont, et de Monsieur Philippe GARCIA-CAMACHO Ingénieur Logistique des CH de Saint-Dizier, Vitry-Le-François, Haute-Marne et de l'EHPAD de Thieblemont, et de Monsieur Laurent COLLIN Adjoint Technique & Travaux des CH de Saint-Dizier, Vitry-Le-François, Haute-Marne et de l'EHPAD de Thieblemont,

Pour signer tous les courriers ou actes suivants :

- Les courriers, actes, décisions relevant de la sphère technique du CH Haute-Marne
- Les actes relatifs à l'engagement, la liquidation ou l'ordonnement des comptes de dépenses du titre 3 et de titre 2 (hors comptes gérés par la pharmacie) et des comptes de dépenses d'investissements du titre 2 relevant de la sphère technique du CH Haute-Marne

1.1.3.1.1.3 Délégation est donnée à **Monsieur Didier FERRON**, ingénieur biomédical,

Aux fins de signer en lieu et place et en cas d'empêchement de Monsieur Fabien GILLET, directeur de la logistique et des travaux des CH de Saint-Dizier, Vitry-Le-François, Haute-Marne et de l'EHPAD de Thieblemont, et de Monsieur Philippe GARCIA-CAMACHO Ingénieur Logistique des CH de Saint-Dizier, Vitry-Le-François, Haute-Marne et de l'EHPAD de Thieblemont, et de Monsieur Laurent COLLIN Adjoint Technique & Travaux des CH de Saint-Dizier, Vitry-Le-François, Haute-Marne et de l'EHPAD de Thieblemont,

Pour signer tous les courriers ou actes dans la limite de ses attributions notamment les bons de commandes médicaux et biomédicaux hors actes relevant des achats (contrats, marchés)

1.1.3.1.2 Délégation est donnée à Madame **Martine POINTAUX** adjoint des cadres du CH Haute-Marne, aux fins de signer en lieu et place et en cas d'empêchement de Monsieur Gauthier MENIGOT, Directeur de la Direction Magasin Approvisionnement auprès de la Direction des Fonctions Supports du GHT Cœur Grand Est et en cas d'empêchement de Monsieur Fabien GILLET, directeur de la logistique et des travaux des CH de Saint-Dizier, Vitry-Le-François, Haute-Marne et de l'EHPAD de Thieblemont, et de Monsieur Philippe GARCIA-CAMACHO Ingénieur Logistique des CH de Saint-Dizier, Vitry-Le-François, Haute-Marne et de l'EHPAD de Thieblemont

Pour signer tous les courriers ou actes suivants :

- Les courriers, actes, décisions relevant de la sphère logistique du CH de la Haute-Marne
- Les actes relatifs à l'engagement, la liquidation ou l'ordonnement des comptes de dépenses du titre 3 et de titre 2 (hors comptes gérés par la pharmacie) et des comptes de dépenses d'investissements du titre 2 relevant de la sphère logistique du CH Haute-Marne

1.1.3.1.3 Délégation est donnée à Madame **Patricia MARCEL** attachée d'administration hospitalière, Aux fins de signer en lieu et place et en cas d'empêchement de Monsieur Fabien GILLET, directeur de la logistique et des travaux des CH de Saint-Dizier, Vitry-Le-François, Haute-Marne et de l'EHPAD de Thieblemont, et de Monsieur Philippe GARCIA-CAMACHO Ingénieur Logistique des CH de Saint-Dizier, Vitry-Le-François, Haute-Marne et de l'EHPAD de Thieblemont

Pour signer tous les courriers ou actes suivants :

- Les courriers, actes, décisions relevant de la sphère logistique du CH de Saint-Dizier et de Vitry le François.
- Les actes relatifs à l'engagement, la liquidation ou l'ordonnement des comptes de dépenses du titre 3 et de titre 2 (hors comptes gérés par la pharmacie) et des comptes de dépenses d'investissements du titre 2 relevant de la sphère logistique du CH de Saint-Dizier et de Vitry le François.

1.2 Direction Logistique et Travaux

1.2.1 Pour le CH de Verdun Saint-Mihiel,

Délégation est donnée à Monsieur **Bernard WAGNER**, directeur de la logistique et des travaux du CH de Verdun Saint-Mihiel,

Pour signer tous les courriers ou actes suivants :

- Les courriers, actes, décisions relevant de la sphère technique et logistique, biomédicale et de la sécurité

- Pour représenter la direction auprès des autorités (force de l'ordre, SDIS) dans le cadre des missions de sécurité incendie et sécurité à la personne.

1.2.2 Délégation est donnée à **Madame Aline LEHALLE**, ingénieur hospitalier

Aux fins de signer en lieu et place et en cas d'empêchement de Monsieur Bernard WAGNER, directeur de la logistique et des travaux du CH de Verdun Saint-Mihiel,

Pour signer tous les courriers ou actes suivants :

- Les courriers, actes, décisions relevant de la sphère logistique

1.2.3 Délégation est donnée à Monsieur **Alexandre VANTOURNOUDT** Ingénieur hospitalier

Aux fins de signer en lieu et place et en cas d'empêchement de Monsieur Bernard WAGNER, directeur de la logistique et des travaux du CH de Verdun Saint-Mihiel,

Pour signer tous les courriers ou actes suivants :

- Les courriers, actes, décisions relevant de la sphère technique
- Pour représenter la direction auprès des autorités (force de l'ordre, SDIS) dans le cadre des missions de sécurité incendie et sécurité à la personne.

1.2.4 Délégation est donnée à Monsieur **Herve LELIEVRE** Ingénieur hospitalier

Aux fins de signer en lieu et place et en cas d'empêchement de Monsieur Bernard WAGNER, directeur de la logistique et des travaux du CH de Verdun Saint-Mihiel,

Pour signer tous les courriers ou actes suivants :

- Les courriers, actes, décisions relevant de la sphère technique
- Pour représenter la direction auprès des autorités (force de l'ordre, SDIS) dans le cadre des missions de sécurité incendie et sécurité à la personne.

1.2.3 Délégation est donnée à **Monsieur David BATTIN**, Faisant fonction d'ingénieur biomédical hospitalier

Aux fins de signer en lieu et place et en cas d'empêchement de Monsieur Bernard WAGNER, directeur de la logistique et des travaux du CH de Verdun Saint-Mihiel,

Pour signer tous les courriers ou actes entant dans la limite de ses attributions notamment les bons de commandes médicaux hors actes relevant des achats (contrats, marchés)

1.1.1.5 Délégation sur la délégation est donnée à Monsieur **Lionel DUMANOIT**, ingénieur hospitalier

Aux fins de signer en lieu et place et en cas d'empêchement de Monsieur Bernard WAGNER, directeur de la logistique et des travaux du CH de Verdun Saint-Mihiel,

- Les dépenses sur les comptes alimentaires : 60231 / 60232 / 60234 / 60235 / 60236

1.1.1.6 Délégation sur la délégation est donnée à Monsieur **Laurent PETITJEAN**, technicien supérieur hospitalier

Aux fins de signer en lieu et place et en cas d'empêchement de Monsieur. Bernard WAGNER, directeur de la logistique et des travaux du CH de Verdun Saint-Mihiel, et de Monsieur Lionel DUMANOIT, ingénieur,

- Les dépenses sur les comptes alimentaires : 60231 / 60232 / 60234 / 60235 / 60236

1.1.1.7 Délégation est donnée à Monsieur **Yannick SALVADORI**, Responsable sécurité,

Aux fins de signer en lieu et place et en cas d'empêchement de Monsieur Bernard WAGNER, directeur de la logistique et des travaux du CH de Verdun Saint-Mihiel, et d'Alexandre VANTOURNOUDT Ingénieur hospitalier du CH de Verdun Saint-Mihiel

Pour signer :

- Les courriers, actes, décisions relevant de la sphère de la sécurité incendie et de la sécurité à la personne.
- Pour représenter la direction auprès des autorités (force de l'ordre, SDIS) dans le périmètre de ces missions.

1.2.2 Pour le CH de Bar-Le-Duc Fains-Véel,

Délégation est donnée à Monsieur **Jean-Yves FAGNOT**, directeur de la logistique et des travaux du CH de Bar-Le-Duc Fains-Véel, pour signer tous les courriers ou actes suivants :

- Les courriers, actes, décisions relevant de la sphère technique et logistique, biomédicale et de la sécurité

- Pour représenter la direction auprès des autorités (force de l'ordre, SDIS) dans le cadre des missions de sécurité incendie et sécurité à la personne.

1.2.2.2 Délégation est donnée à **Monsieur Didier FERRON**, ingénieur biomédical,

Aux fins de signer en lieu et place du directeur et en cas d'empêchement de Monsieur Jean-Yves FAGNOT, directeur de la logistique et des travaux du CH de Bar-Le-Duc Fains-Véel,

Pour signer tous les courriers ou actes dans la limite de ses attributions notamment les bons de commandes médicaux et biomédicaux hors actes relevant des achats (contrats, marchés)

1.2.2.3 Délégation est donnée à **Madame Marie-Jeanne DELAVALLADE**, Responsable sécurité,

Aux fins de signer en lieu et place du directeur et en cas d'empêchement de Monsieur Jean-Yves FAGNOT, directeur de la logistique et des travaux du CH de Bar-Le-Duc Fains-Véel,

Pour signer :

- Les courriers, actes, décisions relevant de la sphère de la sécurité incendie et de la sécurité à la personne.
- Pour représenter la direction auprès des autorités (force de l'ordre, SDIS) dans le périmètre de ces missions.

1.2.3 Pour les CH de Saint-Dizier, Vitry le François, Haute-Marne et l'EHPAD de Thieblemont,

Délégation est donnée à Monsieur **Fabien GILLET**, directeur de la logistique et des travaux des CH de Saint-Dizier, Vitry-Le-François, Haute-Marne et de l'EHPAD de Thieblemont,

Pour signer tous les courriers ou actes suivants :

- Les courriers, actes, décisions relevant de la sphère logistique et technique, biomédicale et de la sécurité
- Les actes pour représenter la direction auprès des autorités (force de l'ordre, SDIS) dans le cadre des missions de sécurité incendie et sécurité à la personne.

1.2.3.1 Délégation est donnée à **Monsieur Philippe GARCIA-CAMACHO** Ingénieur Logistique des CH de Saint-Dizier, Vitry-Le-François, Haute-Marne et de l'EHPAD de Thieblemont,

Aux fins de signer en lieu et place et en cas d'empêchement de Monsieur Fabien GILLET, directeur de la logistique et des travaux des CH de Saint-Dizier, Vitry-Le-François, Haute-Marne et de l'EHPAD de Thieblemont,

Pour signer tous les courriers ou actes suivants :

- Les courriers, actes, décisions relevant de la sphère technique, biomédical et de la sécurité
- Les actes pour représenter la direction auprès des autorités (force de l'ordre, SDIS) dans le cadre des missions de sécurité incendie et sécurité à la personne.

1.2.3.2 Délégation est donnée à **Monsieur Laurent COLLIN** Adjoint Technique & Travaux des CH de Saint-Dizier, Vitry-Le-François, Haute-Marne et de l'EHPAD de Thieblemont,

Aux fins de signer en lieu et place et en cas d'empêchement de Monsieur Fabien GILLET, directeur de la logistique et des travaux des CH de Saint-Dizier, Vitry-Le-François, Haute-Marne et de l'EHPAD de Thieblemont, et de Monsieur Philippe GARCIA-CAMACHO Ingénieur Logistique des CH de Saint-Dizier, Vitry-Le-François, Haute-Marne et de l'EHPAD de Thieblemont,

Pour signer tous les courriers ou actes suivants :

- Les courriers, actes, décisions relevant de la sphère technique, biomédical et de la sécurité
- Les actes pour représenter la direction auprès des autorités (force de l'ordre, SDIS) dans le cadre des missions de sécurité incendie et sécurité à la personne.

1.2.3.3 Délégation est donnée à **Monsieur Stéphane DHIEVRE**, technicien hospitalier

Aux fins de signer en lieu et place et en cas d'empêchement de Monsieur Fabien GILLET, directeur de la logistique et des travaux des CH de Saint-Dizier, Vitry-Le-François, Haute-Marne et de l'EHPAD de Thieblemont, et de Monsieur Philippe GARCIA-CAMACHO Ingénieur Logistique des CH de Saint-Dizier, Vitry-Le-François, Haute-Marne et de l'EHPAD de Thieblemont, et de

Monsieur Laurent COLLIN Adjoint Technique & Travaux des CH de Saint-Dizier, Vitry-Le-François, Haute-Marne et de l'EHPAD de Thieblemont,

Pour signer tous les courriers ou actes suivants :

- Les courriers, actes, décisions relevant de la sphère technique du CH Haute-Marne

1.2.3.4 Délégation est donnée à **Monsieur Nicolas MALFAIT**, Conducteur de travaux

Aux fins de signer en lieu et place et en cas d'empêchement de Monsieur Fabien GILLET, directeur de la logistique et des travaux des CH de Saint-Dizier, Vitry-Le-François, Haute-Marne et de l'EHPAD de Thieblemont, et de Monsieur Philippe GARCIA-CAMACHO Ingénieur Logistique des CH de Saint-Dizier, Vitry-Le-François, Haute-Marne et de l'EHPAD de Thieblemont, et de Monsieur Laurent COLLIN Adjoint Technique & Travaux des CH de Saint-Dizier, Vitry-Le-François, Haute-Marne et de l'EHPAD de Thieblemont,

Pour signer tous les courriers ou actes suivants :

- Les courriers, actes, décisions relevant de la sphère technique & Travaux des CH de Saint-Dizier, Vitry-Le-François, Haute-Marne et de l'EHPAD de Thieblemont.

1.2.3.5 Délégation est donnée à **Monsieur Didier FERRON**, ingénieur biomédical,

Aux fins de signer en lieu et place et en cas d'empêchement de Monsieur Fabien GILLET, directeur de la logistique et des travaux des CH de Saint-Dizier, Vitry-Le-François, Haute-Marne et de l'EHPAD de Thieblemont, et de Monsieur Philippe GARCIA-CAMACHO Ingénieur Logistique des CH de Saint-Dizier, Vitry-Le-François, Haute-Marne et de l'EHPAD de Thieblemont, et de Monsieur Laurent COLLIN Adjoint Technique & Travaux des CH de Saint-Dizier, Vitry-Le-François, Haute-Marne et de l'EHPAD de Thieblemont,

Pour signer tous les courriers ou actes dans la limite de ses attributions notamment les bons de commandes médicaux et biomédicaux hors actes relevant des achats (contrats, marchés)

1.1.3.1.2 Délégation est donnée à Madame **Martine POINTAUX** adjoint des cadres du CH Haute-Marne,

Aux fins de signer en lieu et place et en cas d'empêchement de Monsieur Fabien GILLET, directeur de la logistique et des travaux des CH de Saint-Dizier, Vitry-Le-François, Haute-Marne et de l'EHPAD de Thieblemont, et de Monsieur Philippe GARCIA-CAMACHO Ingénieur Logistique des CH de Saint-Dizier, Vitry-Le-François, Haute-Marne et de l'EHPAD de Thieblemont

Pour signer tous les courriers ou actes suivants :

- Les courriers, actes, décisions relevant de la sphère logistique du CH de la Haute-Marne

1.1.3.1.3 Délégation est donnée à Madame **Patricia MARCEL** attachée d'administration hospitalière,

Aux fins de signer en lieu et place et en cas d'empêchement de Monsieur Fabien GILLET, directeur de la logistique et des travaux des CH de Saint-Dizier, Vitry-Le-François, Haute-Marne et de l'EHPAD de Thieblemont, et de Monsieur Philippe GARCIA-CAMACHO Ingénieur Logistique des CH de Saint-Dizier, Vitry-Le-François, Haute-Marne et de l'EHPAD de Thieblemont

Pour signer tous les courriers ou actes suivants :

- Les courriers, actes, décisions relevant de la sphère logistique du CH de Saint-Dizier et de Vitry le François.

1.2.4 Pour les CH de Wassy, Joinville et Montier-en-Der

1.2.4.1 Délégation est donnée à Madame **Elisabeth PIGUET**, Directrice Déléguée

Pour signer tous les courriers ou actes suivants :

- Les courriers, actes, décisions relevant de la sphère technique et logistique
- Les actes relatifs à l'engagement, la liquidation ou l'ordonnancement des comptes de dépenses du titre 3 et de titre 2 (hors comptes gérés par la pharmacie) et des comptes de dépenses d'investissements du titre 2

1.3 Direction chargée de missions transversales

Délégation est donnée à **Madame Murielle HANNION**, Directrice chargée de missions auprès de la direction des fonctions supports,

Pour signer tous les courriers, décision et actes relatifs à :

- L'audit des fonctions logistiques du GHT
- Le pilotage de la stratégie de développement durable du GHT

- Le développement de la culture du RGPD
 - La recherche de subventions européennes
- Pour représenter la direction dans le cadre de ces missions.

Article 2 – Interdiction de subdélégation

Le délégataire n'est pas autorisé à subdéléguer sa signature.

Article 3 - Date d'effet

La présente décision prend effet à compter du 1^{er} mars 2024. Elle annule la décision 100-2023 du 27 décembre 2023.

Article 4 - Publication

La présente délégation sera publiée au recueil des actes administratifs des départements de la Meuse, de la Marne et de la Haute marne et portée à la connaissance du Receveur de l'Etablissement et de l'ensemble des intéressés.

A Verdun, le 1^{er} mars 2024

Le Directeur Général,



Didier GUIDONI



DECISION N° 26/2024

**PORTANT DELEGATION DE SIGNATURE
COORDINATION GENERALE DES SOINS ET DE
LA QUALITE
ANNULE ET REMPLACE LA DECISION
78-2023**

VU le code de la santé publique notamment dans les articles L.6143-7 et D.6143-33 à D.61443-36,

VU la loi n°2009-879 du 21 juillet 2009 portant réforme de l'hôpital et relative aux patients à la santé et aux territoires,

VU le décret n°2009-1765 du 30 décembre 2009 relatif au directeur et aux membres du directoire des établissements publics de santé,

VU le décret 2005-921 du 2 août 2005 portant statut particulier des grades et emplois des personnels de direction des établissements mentionnés à l'article 2 (1°,2°,3°) de la loi n°86-33 du 9 janvier 1986 modifiée portant dispositions statutaires relatives à la fonction publique hospitalière,

VU le décret 2000-232 du 13 mars 2000 portant statut particulier du corps de directeur d'hôpital,

VU la convention de direction commune,

VU l'arrêté du Centre National de Gestion en date du 5 janvier 2024 nommant Monsieur Didier GUIDONI en qualité de Directeur des Centres Hospitaliers de Verdun Saint-Mihiel, Bar-Le-Duc Fains-Véel, Vitry-Le-François, Joinville, Wassy, Montier-En-Der, Saint-Dizier, Haute-Marne, ainsi que de l'EHPAD de Thiéblemont-Farémont,

VU la décision n° 19-2024 définissant l'organisation de la direction commune et l'organigramme de direction,

Le Directeur de la direction commune des centres hospitaliers Bar le Duc Fains-Véel, de Haute-Marne, de Joinville, de Montier en Der, de Saint Dizier, Verdun Saint-Mihiel, de Vitry le François, de Wassy, et de l'EHPAD de Thiéblemont-Farémont,

D E C I D E

1. Article 1 : Coordination générale des soins et de la qualité

Délégation est donnée à Madame Céline **LAROCHE** Directrice des soins, Coordinatrice générale des activités de soins de rééducation et médico-techniques, et de la qualité, pour signer pièces, actes et correspondances en toutes matières relevant de ses compétences pour les établissements de la direction commune des centres hospitaliers Bar le Duc, de Fains-Véel, de Haute-Marne, de Joinville, de Montier en Der, de Saint Dizier, Verdun Saint-Mihiel, de Vitry le François, de Wassy, et de l'EHPAD de Thiéblemont-Farémont : encadrement de l'ensemble du personnel soignant, infirmier, de rééducation et médico-technique des établissements.

En cas d'absence de Madame Céline **LAROCHE** délégation est donnée à :

- Madame Nathalie **RAYNAUD**, directrice des soins, Coordinatrice générale des activités de soins de rééducation et médico-techniques, et de la qualité, pour signer pièces, actes et correspondance en toutes matières relevant de ses compétences sur les centres hospitaliers de Bar-Le-Duc et Fains-Véel,
- Madame Jennifer **ALBORGHETTI** à compter du 18 mars 2024, cadre supérieure de santé paramédical, adjointe à la direction des soins du Centre Hospitalier de Bar-Le-Duc et Fains-Véel, pour signer pièces et correspondance en toutes matières relevant de ses compétences sur le Centre Hospitalier de Bar-Le-Duc et Fains-Véel,
- Madame Claudie **KLEIN**, directrice des soins, Coordinatrice générale des activités de soins de rééducation et médico-techniques, et de la qualité, pour signer pièces, actes et correspondance en toutes matières relevant de ses compétences sur les centres Hospitaliers de Saint-Dizier, Vitry-le-François et Montier-en-Der,

- Madame Delphine **SOITEL**, cadre supérieure de santé paramédical, adjoint à la direction des soins des Centres Hospitaliers de de Saint-Dizier, Vitry-le-François et Montier-en-Der, pour signer pièces et correspondance en toutes matières relevant de ses compétences sur les Centres Hospitaliers Saint-Dizier, Vitry-le-François et Montier-en-Der,
- Madame Marie-Pierre **MOUSSA**, directrice des soins, Coordinatrice générale des activités de soins de rééducation et médico-techniques, et de la qualité, pour signer pièces, actes et correspondance en toutes matières relevant de ses compétences sur le centre Hospitalier de Verdun Saint-Mihiel,
- Monsieur Christophe **MARCHAL**, cadre supérieur de santé paramédical, adjoint à la direction des soins du Centre Hospitalier de Verdun Saint Mihiel, pour signer pièces et correspondance en toutes matières relevant de ses compétences sur le centre hospitalier de Verdun Saint-Mihiel.
- Madame Alexandra **WIKTOR**, directrice des soins, Coordinatrice générale des activités de soins de rééducation et médico-techniques, et de la qualité, pour signer pièces, actes et correspondance en toutes matières relevant de ses compétences sur les centres Hospitaliers de la Haute-Marne, Wassy et Joinville.
- Madame Murielle **PAFADNAM**, cadre supérieure de santé paramédical, adjoint à la direction des soins du Centre Hospitalier de Verdun Saint Mihiel, pour signer pièces et correspondance en toutes matières relevant de ses compétences sur les centres Hospitaliers de la Haute-Marne, Wassy et Joinville.

2. Article 2

Cette délégation s'exerce dans la limite des crédits régulièrement ouverts à l'EPRD et des Décisions Modificatives approuvées.

3. Article 3

Le délégataire n'est pas autorisé à subdéléguer sa signature.

4. Article 4 - Date d'effet

La présente décision prend effet à compter du 1^{er} Mars 2024.
Elle annule la décision 78-2023 du 1^{er} décembre 2023.

5. Article 5 - Publication

La présente délégation sera publiée au recueil des actes administratif des départements de la Meuse, de la Marne et de la Haute marne et portée à la connaissance du Receveur de l'Etablissement et de l'ensemble des intéressés.

A Verdun, le 1^{er} Mars 2024
Le Directeur Général,



Didier GUIDONI



**DECISION N° 27/2024
PORTANT DELEGATION
DE SIGNATURE
COORDINATION
GENERALE
PEDAGOGIQUE
(annule et remplace la
décision 79-2023)**

VU le code de la santé publique notamment dans les articles L.6143-7 et D.6143-33 à D.61443-36,

VU la loi n°2009-879 du 21 juillet 2009 portant réforme de l'hôpital et relative aux patients à la santé et aux territoires,

VU le décret n°2009-1765 du 30 décembre 2009 relatif au directeur et aux membres du directoire des établissements publics de santé,

VU le décret 2005-921 du 2 août 2005 portant statut particulier des grades et emplois des personnels de direction des établissements mentionnés à l'article 2 (1°,2°,3°) de la loi n°86-33 du 9 janvier 1986 modifiée portant dispositions statutaires relatives à la fonction publique hospitalière,

VU le décret 2000-232 du 13 mars 2000 portant statut particulier du corps de directeur d'hôpital,

VU la convention de direction commune,

VU l'arrêté du Centre National de Gestion en date du 5 janvier 2024 nommant Monsieur Didier GUIDONI en qualité de Directeur des Centres Hospitaliers de Verdun Saint-Mihiel, Bar-Le-Duc Fains-Véel, Vitry-Le-François, Joinville, Wassy, Montier-En-Der, Saint-Dizier, Haute-Marne, ainsi que de l'EHPAD de Thiéblemont-Farémont.

VU la décision n ° 19-2024 définissant l'organisation de la direction commune et l'organigramme de direction,

Le Directeur de la direction commune des centres hospitaliers de Bar-Le-Duc Fains-Véel, de Haute-Marne, de Joinville, de Montier-en-Der, de Saint-Dizier, Verdun Saint-Mihiel, de Vitry-Le-François, de Wassy, et de l'EHPAD de Thiéblemont-Farémont,

D E C I D E

1. Article 1 : Coordination générale pédagogique

Délégation est donnée à Monsieur Rémy **CHAPIRON** Directeur des soins et coordonnateur pédagogique des IFSI et IFAS de Bar le Duc, Fains-Veel et Verdun-Saint Mihiel, de Saint Dizier pour signer pièces et correspondances en toutes matières relevant des compétences de gestion courante pour les IFSI et IFAS des CH de Verdun Saint Mihiel, et de Bar le Duc Saint Dizier à l'exception de celles engageant des dépenses.

La délégation porte sur :

- Tous les documents relatifs aux domaines administratifs des Instituts,
- Tous les documents relatifs aux parcours de formation des étudiants,
- Tous les documents administratifs, financiers et pédagogiques relatifs à l'organisation d'actions de formations continues,
- Tous les documents relatifs à l'implication des formateurs permanents et des intervenants extérieurs,
- Tous les documents relatifs à l'organisation du travail, aux congés et absences des professionnels des Instituts concernés,
- Tous les documents relatifs aux domaines techniques et logistiques impliquant les Instituts

1.1. En ce qui concerne les sites pédagogiques des CH Verdun Saint Mihiel :

1.1.1. En cas d'absence ou d'empêchement de Monsieur Rémy **CHAPIRON** Directeur des soins et coordonnateur pédagogique des IFSI et IFAS de Bar le Duc-Fains Veel et Verdun- Saint Mihiel et de Saint Dizier pour signer pièces et correspondances en toutes matières relevant des compétences de gestion courante pour les IFSI et IFAS du CH de Verdun Saint Mihiel, délégation est donnée à Madame **LEVRESSE** Sophie, Cadre supérieure de santé, adjointe à la Direction des Instituts de Verdun-Saint Mihiel, pour signer pièces et correspondances en toutes matières relevant des compétences de gestion courante pour les IFSI et IFAS des CH de Bar le Duc-Fains Veel et de Verdun- Saint Mihiel à l'exception de celles engageant des dépenses.

La délégation porte sur :

- Tous les documents relatifs aux domaines administratifs des Instituts,
- Tous les documents relatifs aux parcours de formation des étudiants,
- Tous les documents administratifs, financiers et pédagogiques relatifs à l'organisation d'actions de formations continues,
- Tous les documents relatifs à l'implication des formateurs permanents et des intervenants extérieurs,
- Tous les documents relatifs à l'organisation du travail, aux congés et absences des professionnels des Instituts concernés,
- Tous les documents relatifs aux domaines techniques et logistiques impliquant les Instituts

1.1.2. En cas d'absence ou d'empêchement de Monsieur **CHAPIRON** Rémy Directeur des soins et coordonnateur pédagogique des IFSI et IFAS de Bar le Duc-Fains Veel et Verdun- Saint Mihiel et de Saint Dizier et de Madame Sophie **LEVRESSE**, Cadre supérieure de santé, adjointe à la Direction pour signer pièces et correspondances en toutes matières relevant des compétences de gestion courante pour les IFSI et IFAS du CH de Verdun Saint Mihiel, délégation est donnée à Madame Nathalie **FASSIER**, Cadre supérieure de santé, adjointe à la Direction des Instituts de Bar le Duc-Fains Veel pour signer pièces et correspondances en toutes matières relevant des compétences de gestion courantes pour les IFSI et IFAS des CH de Verdun Saint Mihiel à l'exception de celles engageant des dépenses.

La délégation porte sur :

- Tous les documents relatifs aux domaines administratifs et financiers des Instituts,
- Tous les documents relatifs aux parcours de formation des étudiants,
- Tous les documents administratifs, financiers et pédagogiques relatifs à l'organisation d'actions de formations continues,
- Tous les documents relatifs à l'implication des formateurs permanents et des intervenants extérieurs,
- Tous les documents relatifs à l'organisation du travail, aux congés et absences des professionnels des Instituts concernés,
- Tous les documents relatifs aux domaines techniques et logistiques impliquant les Instituts
- Sur le site de Bar le Duc Fains Veel,

1.1.3. En cas d'absence ou d'empêchement de Monsieur **CHAPIRON** Rémy, de Madame **LEVRESSE** Sophie et de Madame **FASSIER** Nathalie, la délégation est donnée à Madame **BRIGANDET** Marie, Cadre supérieure de santé, adjointe à la Direction des IFSI et IFAS de Saint Dizier pour signer pièces et correspondances en toutes matières relevant des compétences de gestion courantes pour les IFSI et IFAS des CH de Verdun Saint Mihiel, à l'exception de celles engageant des dépenses.

- La délégation porte sur :
- Tous les documents relatifs aux domaines administratifs et financiers des Instituts,
- Tous les documents relatifs aux parcours de formation des étudiants,
- Tous les documents administratifs, financiers et pédagogiques relatifs à l'organisation d'actions de formations continues,
- Tous les documents relatifs à l'implication des formateurs permanents et des intervenants extérieurs,
- Tous les documents relatifs à l'organisation du travail, aux congés et absences des professionnels des Instituts concernés,
- Tous les documents relatifs aux domaines techniques et logistiques impliquant les Instituts

1.2. Sur le site de Bar le Duc Fains-Veel

1.2.1. En cas d'absence ou d'empêchement de Monsieur Rémy **CHAPIRON** Directeur des soins et coordonnateur pédagogique des IFSI et IFAS de Bar le Duc-Fains Veel, Verdun- Saint Mihiel et de Saint Dizier pour signer pièces et correspondances en toutes matières relevant des compétences de gestion courante pour les IFSI et IFAS des CH de Bar le Duc- Fains Veel, délégation est donnée à Madame **FASSIER** Nathalie Cadre supérieure de santé, adjointe à la Direction des Instituts Bar le Duc-Fains Veel, pour signer pièces et correspondances en toutes matières relevant des compétences de gestion courante pour les IFSI et IFAS des CH de Bar le Duc- Fains Veel à l'exception de celles engageant des dépenses.

La délégation porte sur :

- Tous les documents relatifs aux domaines administratifs des Instituts,

- Tous les documents relatifs aux parcours de formation des étudiants,
- Tous les documents administratifs, financiers et pédagogiques relatifs à l'organisation d'actions de formations continues,
- Tous les documents relatifs à l'implication des formateurs permanents et des intervenants extérieurs,
- Tous les documents relatifs à l'organisation du travail, aux congés et absences des professionnels des Instituts concernés,
- Tous les documents relatifs aux domaines techniques et logistiques impliquant les Instituts

1.2.2. En cas d'absence ou d'empêchement de Monsieur Rémy **CHAPIRON** et de Madame **FASSIER** Nathalie, Cadre supérieure de santé, adjointe à la Direction des Instituts de Bar le Duc-Fains Veel, délégation est donnée à Madame **BRIGANDET** Marie, Cadre supérieure de santé, adjointe à la Direction des IFSI et IFAS de Saint Dizier pour signer pièces et correspondances en toutes matières relevant des compétences de gestion courantes pour les IFSI et IFAS de Bar le Duc- Fains Veel à l'exception de celles engageant des dépenses.

La délégation porte sur :

- Tous les documents relatifs aux domaines administratifs et financiers des Instituts,
- Tous les documents relatifs aux parcours de formation des étudiants,
- Tous les documents administratifs, financiers et pédagogiques relatifs à l'organisation d'actions de formations continues,
- Tous les documents relatifs à l'implication des formateurs permanents et des intervenants extérieurs,
- Tous les documents relatifs à l'organisation du travail, aux congés et absences des professionnels des Instituts concernés,
- Tous les documents relatifs aux domaines techniques et logistiques impliquant les Instituts

1.2.3. En cas d'absence ou d'empêchement de Monsieur Rémy **CHAPIRON**, de Madame **FASSIER** Nathalie et de Madame **BRIGANDET** Marie, délégation est donnée à Madame **LEVRESSE** Sophie, Cadre supérieure de santé, adjointe à la Direction des Instituts de Verdun-Saint Mihiel pour signer pièces et correspondances en toutes matières relevant des compétences de gestion courantes pour les IFSI et IFAS des CH de de Bar le Duc- Fains Veel à l'exception de celles engageant des dépenses.

La délégation porte sur :

- Tous les documents relatifs aux domaines administratifs et financiers des Instituts,
- Tous les documents relatifs aux parcours de formation des étudiants,
- Tous les documents administratifs, financiers et pédagogiques relatifs à l'organisation d'actions de formations continues,
- Tous les documents relatifs à l'implication des formateurs permanents et des intervenants extérieurs,
- Tous les documents relatifs à l'organisation du travail, aux congés et absences des professionnels des Instituts concernés,
- Tous les documents relatifs aux domaines techniques et logistiques impliquant les Instituts

1.3. En ce qui concerne le site pédagogique de Saint Dizier

1.3.1. En cas d'absence ou d'empêchement de Monsieur Rémy **CHAPIRON**, Directeur des soins et coordonnateur pédagogique des IFSI et IFAS de Bar le Duc-Fains Veel, de Verdun- Saint Mihiel et de Saint Dizier, délégation est donnée à Madame **BRIGANDET** Marie, Cadre supérieure de santé, adjointe à la Direction des IFSI et IFAS de Saint Dizier pour signer pièces et correspondances en toutes matières relevant des compétences de gestion courante pour l'IFSI et l'IFAS du CH de Saint Dizier à l'exception de celles engageant des dépenses.

La délégation porte sur :

- Tous les documents relatifs aux domaines administratifs Instituts,
- Tous les documents relatifs aux parcours de formation des étudiants,
- Tous les documents administratifs, financiers et pédagogiques relatifs à l'organisation d'actions de formations continues,
- Tous les documents relatifs à l'implication des formateurs permanents et des intervenants extérieurs,
- Tous les documents relatifs à l'organisation du travail, aux congés et absences des professionnels des Instituts concernés,
- Tous les documents relatifs aux domaines techniques et logistiques impliquant les Instituts

1.3.2. En cas d'absence de Monsieur **CHAPIRON** Rémy et de Madame **BRIGANDET** Marie et, pour les IFSI et IFAS du CH de Saint Dizier, délégation est donnée à Mme **FASSIER** Nathalie, Cadre supérieure de santé, adjointe à la Direction des Instituts de Bar le Duc-Fains Veel, pour signer pièces et correspondance en toutes matières relevant des compétences de gestion courante pour l'IFSI et l'IFAS du CH de Saint Dizier à l'exception de celles engageant des dépenses.

La délégation porte sur :

- Tous les documents relatifs aux domaines administratifs des Instituts,
- Tous les documents relatifs aux parcours de formation des étudiants,
- Tous les documents administratifs, financiers et pédagogiques relatifs à l'organisation d'actions de formations continues,
- Tous les documents relatifs à l'implication des formateurs permanents et des intervenants extérieurs,

- Tous les documents relatifs à l'organisation du travail, aux congés et absences des professionnels des Instituts concernés,
- Tous les documents relatifs aux domaines techniques et logistiques impliquant les Instituts

1.3.3. En cas d'absence de Monsieur **CHAPIRON** Rémy, de Madame **BRIGANDET** Marie et de Madame **FASSIER** Nathalie pour les IFSI et IFAS du CH de Saint Dizier, délégation est donnée à Mme **LEVRESSE** Sophie, Cadre supérieure de santé, adjointe à la Direction des Instituts de Verdun-Saint Mihiel, pour signer pièces et correspondance en toutes matières relevant des compétences de gestion courante pour l'IFSI et l'IFAS du CH de Saint Dizier à l'exception de celles engageant des dépenses.

La délégation porte sur :

- Tous les documents relatifs aux domaines administratifs des Instituts,
- Tous les documents relatifs aux parcours de formation des étudiants,
- Tous les documents administratifs, financiers et pédagogiques relatifs à l'organisation d'actions de formations continues,
- Tous les documents relatifs à l'implication des formateurs permanents et des intervenants extérieurs,
- Tous les documents relatifs à l'organisation du travail, aux congés et absences des professionnels des Instituts concernés,
- Tous les documents relatifs aux domaines techniques et logistiques impliquant les Instituts

2. Article 2

Le délégataire n'est pas autorisé à subdéléguer sa signature

3. Article 3 - Date d'effet

La présente décision prend effet à compter du 1^{er} mars 2024.
Elle annule la décision 79-2023 du 1^{er} décembre 2023.

4. Article 5 - Publication

La présente délégation sera publiée au recueil des actes administratif des départements de la Meuse, de la Marne et de la Haute marne et portée à la connaissance du Receveur de l'Etablissement et de l'ensemble des intéressés

A Verdun, le 1^{er} Mars 2024

Le Directeur Général,



Didier GUIDONI



**DECISION n° 28/2024
PORTANT DELEGATION
DE SIGNATURE
DIRECTIONS SYSTEME
D'INFORMATION & PROTECTION
DES DONNES
Annule et remplace la décision
77/2023**

VU le code de la santé publique notamment dans les articles L.6143-7 et D.6143-33 à D.61443-36,

VU la loi n°2009-879 du 21 juillet 2009 portant réforme de l'hôpital et relative aux patients à la santé et aux territoires,

VU le décret n°2009-1765 du 30 décembre 2009 relatif au directeur et aux membres du directoire des établissements publics de santé,

VU le décret 2005-921 du 2 août 2005 portant statut particulier des grades et emplois des personnels de direction des établissements mentionnés à l'article 2 (1°,2°,3°) de la loi n°86-33 du 9 janvier 1986 modifiée portant dispositions statutaires relatives à la fonction publique hospitalière,

VU le décret 2000-232 du 13 mars 2000 portant statut particulier du corps de directeur d'hôpital,

VU la convention de direction commune,

VU l'arrêté du Centre National de Gestion en date du 5 janvier 2024 nommant Monsieur Didier GUIDONI en qualité de Directeur des Centres Hospitaliers de Verdun Saint-Mihiel, Bar-Le-Duc Fains-Véel, Vitry-Le-François, Joinville, Wassy, Montier-En-Der, Saint-Dizier, Haute-Marne, ainsi que de l'EHPAD de Thiéblemont-Farémont,

VU la décision n° 19-2024 définissant l'organisation de la direction commune et l'organigramme de direction,

Le Directeur Général de la direction commune des Centres Hospitaliers de Bar le Duc Fains-Véel, de Haute-Marne, de Joinville, de Montier en Der, de Saint-Dizier, de Verdun Saint-Mihiel, de Vitry le François et de Wassy, et de l'EHPAD de Thiéblemont-Farémont

DECIDE

Article 1 : Direction de la sécurité de l'information et de la protection des données

Délégation est donnée à Monsieur **Pierre-Yves GLAIZE**, directeur de la sécurité de l'information et de la protection des données,

Pour signer tous les documents relevant de la sécurité de l'information et de la protection des données, à l'exclusion, conformément à l'article 38.6 du règlement européen, de tout document susceptible d'entraîner un conflit d'intérêts avec ses missions de Délégué à la Protection des Données (DPO), en particulier sur la détermination de la finalité et des moyens de traitement des données à caractère personnel.

Article 2 : Direction des Services Numériques

Délégation est donnée à Madame **Nadia FOUBET**, Directrice des Ressources Numériques, et Monsieur **André APACK**, Directeur des Projets numériques,

Pour signer tous les courriers, toutes les décisions, relatifs à la bonne conduite de projet de système d'information des établissements du GHT en garantissant l'efficacité des systèmes d'information et des outils informatiques de chaque site et à la gestion des équipes.

- 2.1 Délégation est donnée à Monsieur **Thierry RENAUD**, ingénieur informatique pour le service « moyens aux utilisateurs »,
Aux fins de signer en lieu et place et en cas d'empêchement de Nadia FOUBET, Directrice des Ressources Numériques, et Monsieur André APACK, Directeur des Projets numériques,
Pour signer tous les courriers, toutes les décisions, relatifs à la bonne conduite de projet de système d'information des établissements du GHT en garantissant l'efficacité des systèmes d'information et des outils informatiques de chaque site et à la gestion des équipes.
- 2.2 Délégation est donnée à Monsieur **Olivier MARCOUX**, ingénieur informatique, pour le service « numérique »,
Aux fins de signer en lieu et place et en cas d'empêchement de Nadia FOUBET, Directrice des Ressources Numériques, et Monsieur André APACK, Directeur des Projets numériques,
Pour signer tous les courriers, toutes les décisions, relatifs à la bonne conduite de projet de système d'information des établissements du GHT en garantissant l'efficacité des systèmes d'information et des outils informatiques de chaque site et à la gestion des équipes.

Article 3 – Interdiction de subdélégation

Le délégataire n'est pas autorisé à subdéléguer sa signature.

Article 4 - Date d'effet

La présente décision prend effet à compter du 1^{er} mars 2024. Elle annule la décision 77-2023 du 1^{er} décembre 2023.

Article 5 - Publication

La présente délégation sera publiée au recueil des actes administratifs des départements de la Meuse, de la Marne et de la Haute marne et portée à la connaissance du Receveur de l'Etablissement et de l'ensemble des intéressés.

A Verdun, le 1^{er} Mars 2024

Le Directeur Général,



Didier GUIDONI



**DECISION n° 29/2024
PORTANT DELEGATION
DE SIGNATURE
DIRECTION DES ACHATS
Annule et remplace la décision
6/2024**

VU le code de la santé publique notamment dans les articles L.6143-7 et D.6143-33 à D.61443- 36,

VU la loi n°2009-879 du 21 juillet 2009 portant réforme de l'hôpital et relative aux patients à la santé et aux territoires,

VU le décret n°2009-1765 du 30 décembre 2009 relatif au directeur et aux membres du directoire des établissements publics de santé,

VU le décret 2005-921 du 2 août 2005 portant statut particulier des grades et emplois des personnels de direction des établissements mentionnés à l'article 2 (1°,2°,3°) de la loi n°86-33 du 9 janvier 1986 modifiée portant dispositions statutaires relatives à la fonction publique hospitalière,

VU le décret 2000-232 du 13 mars 2000 portant statut particulier du corps de directeur d'hôpital,

Vu la convention de direction commune,

VU l'arrêté du Centre National de Gestion en date du 5 janvier 2024 nommant Monsieur Didier GUIDONI en qualité de Directeur des Centres Hospitaliers de Verdun Saint-Mihiel, Bar-Le-Duc Fains-Véel, Vitry-Le-François, Joinville, Wassy, Montier-En-Der, Saint-Dizier, Haute-Marne, ainsi que de l'EHPAD de Thiéblemont-Farémont,

VU la décision n ° 19-2024 définissant l'organisation de la direction commune et l'organigramme de direction,

Le Directeur de la direction commune des centres hospitaliers de Bar-Le-Duc Fains-Véel, de Haute-Marne, de Joinville, de Montier-en-Der, de Saint-Dizier, Verdun Saint-Mihiel, de Vitry-Le- François, de Wassy, et de l'EHPAD de Thiéblemont-Faremont,

DECIDE

Article 1 : Direction des achats (hors GCS GRAPS GE et achats de dispositifs médicaux)

Délégation est donnée à Monsieur **Arnaud MONGEVILLE**, Directeur des Achats et des Structures de Coopération du GHT Cœur Grand Est, pour signer tous les marchés, avenants, décisions, courriers et notifications relatifs aux marchés passés dans le cadre du GHT,

1.1 Aux fins de signer en lieu et place et en cas d'empêchement de Monsieur **Arnaud MONGEVILLE**, Directeur des Achats et des Structures de Coopération GHT Cœur Grand Est,

Délégation est donnée à Madame **Véronique SCHILTZ**, Adjoint des Cadres à la Direction des achats et des structures de coopération du GHT Cœur Grand Est, pour signer tous les actes relatifs à la passation des marchés passés dans le cadre du GHT.

1.2 Aux fins de signer en lieu et place et en cas d'empêchement de Monsieur **Arnaud MONGEVILLE**, Directeur des Achats et des Structures de Coopération GHT Cœur Grand Est et de Madame **Véronique SCHILTZ**, Adjoint des Cadres à la Direction des achats et des structures de coopération du GHT Cœur Grand Est

Délégation est donnée aux Directeurs qui suivent :

- Monsieur **Gauthier MENIGOT**, Directeur de la Direction Magasin Approvisionnements auprès de la Direction des Fonctions Supports du GHT Cœur Grand Est,
- Monsieur **Bernard WAGNER**, Directeur Adjoint pour le CH de Verdun Saint-Mihiel,
- Monsieur **Fabien GILLET**, Directeur Adjoint pour les CH de Vitry-Le-François, Saint-Dizier, de la Haute-Marne et l'EHPAD de Thiéblemont-Faremont,
- Monsieur **Jean-Yves FAGNOT**, Directeur Adjoint pour le CH de Bar-Le-Duc Fains-Véel,
- Madame **Elisabeth PIGUET** – Directrice Adjointe pour les CH de Joinville, Wassy et Montier-en-Der

Cette délégation est donnée pour signer les achats non couverts par un marché et ne devant pas être traités au niveau GHT (conformément au planning de consultation fourni aux représentants des établissements) et correspondant à un besoin ponctuel, d'un montant inférieur à 3 000 € HT sur l'année.

Article 2 : GCS GRAPS GE, médicaments et achats de dispositifs médicaux

Délégation est donnée à Monsieur **Jean Pascal COLLINOT**, Pharmacien Chef de Service -Centre Hospitalier de Verdun Saint-Mihiel,

Pour signer tous les marchés, avenants, décisions, courriers, notifications et décisions relatifs aux consultations et marchés passés dans le cadre du GCS GRAPS ainsi que pour les médicaments et pour les dispositifs médicaux du GHT.

2.1 Aux fins de signer en lieu et en cas d'empêchement de Monsieur **Jean Pascal COLLINOT**, Pharmacien Chef de Service -Centre Hospitalier de Verdun Saint-Mihiel,

Délégation est donnée à Monsieur **Jean Noël MAURER**, Pharmacien au Centre Hospitalier de Verdun Saint-Mihiel,

Pour signer tous les marchés, avenants, décisions, courriers, notifications et décisions relatifs aux consultations et marchés passés dans le cadre du GCS GRAPS ainsi que pour les médicaments et pour les dispositifs médicaux du GHT.

Article 3 – Interdiction de subdélégation

Le délégataire n'est pas autorisé à subdéléguer sa signature.

Article 4 - Date d'effet

La présente décision prend effet à compter du **1^{er} mars 2024**.

Article 5 - Publication

La présente délégation sera publiée au recueil des actes administratifs des départements de la Meuse, de la Marne et de la Haute marne et portée à la connaissance du Receveur de l'Etablissement et de l'ensemble des intéressés.

Fait à Verdun, le 1^{er} mars 2024

Le Directeur Général,



Didier GUIDONI